大清宣統三年辛亥
七月初七日共三張

本館定報價目
●每份售大洋二分●
中國境內 全年逐日寄大洋九元六角 半年四元八角 日本全年九元六角 半年四元八角 歐美各國 全年十四元四角 半年七元二角
報資先惠 郵票不收

申報

告白刊例
論前二行起碼每行以第一版為準第一日每行八角半第二日起每行六角半多則按行照算後幅長行三行起碼短行五十字起碼多則以十字遞加第一日每字五釐第二日至第七日每字三釐第八日以後每字二釐半

西歷千九百十一年
八月三十號禮拜三

本館開設上海望平街第一百五十八九兩號 第一萬三千八百五十一號 電話第九十五號

商務印書館出版

原文阿狄生文報捃華 附漢文釋義

原文伊爾文見聞雜記 附漢文釋義

馬驥甘永龍註釋徐銑增訂 阿狄生為英國十七八世紀文學大家其辦"Spectator"報時輒記載勞叢勳爵士之言行名篇佳什美不勝收即是書所彙集者是也勞叢者乃阿所假設之名冀藉是以提倡道德針砭社會故上自法政宗教黨派下及愛情田獵巫覡等事莫不各致其諷勸而文字之典贍高雅尤足資學者規仿茲經本館悉心註釋益臻完善洋裝一冊定價洋一元

周越然註釋徐銑校訂 美洲既闢而後以文章名世者首推伊爾文氏伊氏為文溫厚和平不尚織刻思路極新穎筆致極瀟灑尤能本其誠摯高尚之心以摹繪世態描寫景色故其劄記之文更為可寶此書即其劄記凡英國文學界所盛傳之Rip Van Winkle; The Legend of Sleepy Hollow等名作均備載其中茲經本館取其難義詳加註釋俾讀者既窺伊氏文學之妙又能神遊於十八世紀之新世界也洋裝一冊定價一元

商務印書館女學用書廣告登本報第二張第一頁閱者注意

敬謝撥款救災

華洋義振會在張園開慈善大會擘畫周詳法良意美適值寶山沙災告急會長推念同胞不分畛域將所得之資除洋貳千圓移作三沙急振仰見飢溺為懷仁風廣被敝所領之餘當即代購食糧散放合誌謝詞敬代各沙災民馨香以叩 寶山沙災義振總所 周萬鵬 李鍾珏 黃如榛 王鍾瓚 謹啓 A979

法商達興銀公司廣告

本銀公司開設在黃浦灘第六號專做借欵押欵兩項借欵無論政治商業個人如有相當保證者可商借押欵凡房產貨色以及中西首飾珠寶鑽纖骨董綢緞顧繡上古美術均可收抵期限利息面議一切規則悉照本銀公司定章辦理華總理朱葆三啓電話二五八二 536

儒醫張禾芬由甬回滬仍寓英界北石路新昌里口應診 A936

告白

悅昇湖縐莊今正原議停歇不料並不收場方知欲謀唐氏股耳今唐氏須往查帳因天暑未行且聞推股併歇等事亦未談妥故目下該莊雖將開辦恐營業前途尚有妨礙也 A953

電政局添設貴州銅仁縣電報房廣告

本局稟奉郵傳部於銅仁縣添設電報房一處以利交通業於七月初一日在該處設局通報照章收發官商各電特此佈聞

電政局添設西藏察木多電報子局廣告

本局稟奉郵傳部於察木多添設電報子局一處以利交通業於初一日在該處設局通報照章收發官商各電特此佈聞

京漢鐵路局啓

啓者自閏六月念六日起本路此後需用各種機件物料概用投標辦法隨時登報通知以昭公允特此廣告 A928

[illegible]

救命軍來了 鼠疫可除了

四時皆有不正之氣凡人感觸之易罹危險之疾病且傳染力極速一日千里勢如燎原無靈藥以抵禦之消防之鮮不釀成疫癘今來東省流行之核子瘟疫北災荒後之疫氣慘象紛紜足令人驚魂動魄而不惜勞精殫神研究出一種至靈之藥以抵禦現行之疫消防未來之疫也本公司夙以救世為懷聘中西醫學博士精研治疫新法廣收天產特品創製八丹一種對于四時疫氣足以抵禦足以消防其效力非常偉大寄呈慈善家衛生家萬勿以各藥與之作同等觀也所有主治方法列下即希公鑒

一治危險之病 中暑 霍亂吐瀉 中寒 吊腳痧 腸痧 子午痧 癟癟痧以及各種危險等症速服此丹十粒立刻見效

一治已發之病 神昏 頭暈 氣喘 嘔吐 腹脹 悶 傷風 咳嗽 痰飲 痢疾 胸患 寒熱 瘧疾 氣滯 船暈 車暈 水土不服等症重者立服此丹七粒輕者五粒無不收效如神

一治未來之病 每日食後服此丹二三粒可辟各種疫病不致傳染且得祛除口臭舌燥胃呆喉乾牙痛等症而收健脾開胃神清氣爽之效

價目 大包三角 中包一角 小包五分 ○購中包一包者奉送樣包十二包 ○購小包一包者奉送樣包六包

總發行所上海三馬路西市 龍虎公司 A888

杭省宓家昌烟廠上海總發行所廣告

啓者先祖寶城公在杭垣開張宓世昌烟號先父莊曉〻復在杭垣添設宓大昌烟號迄今兩號貨遍行省名滿寰宇洵爲吾華製烟專家中外共認目下勸戒紙烟各處響應華貨推廣宜乘時挽友琴本先祖倡遺之心述先父擴張之志仍在杭垣添開宓家昌烟廠而以上海英租界大馬路爲總發行所早經分派專友往駐各山收買上等名葉聘請名師加工製造以期貨眞價實色香味質四美兼收大則爲吾國保利源小則爲吾家振世業當荷各界明達鑒此愚忱樂爲扶持者也一俟總發行所裝修工竣先行交易擇吉開張謹先佈聞伏乞 公鑒

杭省宓家昌烟廠主人宓友琴謹告 A936

欽命督辦粵漢川漢鐵路大臣端 爲

招考事照得川粵漢兩路開工在卽需人尚多除已出示招考英文鐵路各料專門人員於七月中旬定期開考外凡有在本國各省鐵路學堂或日本鐵路學堂得有畢業文憑不願就英文考試者卽應續行招考限自牌示之日起至七月十五日止先赴本大臣駐鄂總公所呈驗文憑報名註冊並備本人四寸相片一紙聽候本大臣於七月下旬在武昌適中之地定期開考查照招考簡章分題試驗並派深明鐵路學人員評定甲乙挨次委用仰卽知照切切特示

〇招考簡章

〇一考試科目 試卷用中文作答分算學測量建築管理等科命題試驗

〇一投考資格 曾在本國鐵路學堂或日本之鐵路學堂畢業得有文憑不就英文考試者

〇一報名處所 武昌本督辦大臣駐鄂總公所

〇一截止期限 自牌示日起至七月十五日止

〇一取錄限制 各科以平均七十分以上者爲合格

〇一任用時日 在錄取之列者須俟本年九月開工後始行挨次派事

A880

招商局海晏輪船告白

啓者本輪向來行駛申閩迭自閏六月十三日起歸僕經理船務大加整頓伺應搭客格外週到飲食精潔諸君〔〕賜顧者請駕臨本帳房接洽可也此佈

海晏輪船帳房張鵬翔謹啓 A909

叩募安徽水災振捐

竊以爲善必昌施恩者報有應得爲德不卒任事者實無可辭同人自協籌義振以來已將兩載代災黎乞生命爲天道補泥窮廣募各大慈善家或散錢財或籌穀米萬方感頌到處歡迎無如天禍皖民連年不已淮左右之災未弭江南北之災又告其轉徙流亡之慘狀已言之不可勝言而呼號迫切之哀情更待之不能再待人將就死誰見弗憐同人志願雖宏才力仍薄羅掘已盡推解無從既不能力起圖功又不忍坐視不救躊躇再四呼籲萬千明知至再至三實難啓口須誦斯民斯世悉是同胞伏願善男信女廣發慈悲達官巨紳宏此願力多營積德少亦施仁指囷相贈救林林總總嗷嗷待哺之餘生傾橐而施造子子孫孫永永無疆之遐福收捐處長源泰謝綸亭萬昌典余魯卿大慶元王厚存招商局沈松茂製造局籌辦皖振處神州報館申館安徽鐵路公司義振所竇希文處海豐公司竇介人處

皖省旅滬同人公啓 A89

聲明上單止付

本公司錫莊向萬茂行辦成小麥一千二百石言明卽日交貨當出與上單兩紙匯付萬茂行抬頭第五十五號計元二千五百八十五兩一錢二分五十六號計元一千二百九十二兩五錢六分閏六月二十二日期詎該行延不交貨錫莊來電止兌早在錫金商會備案理應此票作廢恐未週知特此聲明

上海中興麵粉公司特白 A935

慨助沙災巨款誌謝

天禍沙民痛深創巨本埠川幫大董念同胞之困苦不待勸募慨捐巨款洋一千元具指囷解囊之俠腸爲義衆仁漿之提倡熱心君子當聞風興起也茲由商會陳潤翁轉撥前來合誌謝詞以揚高誼

寶山沙災籌賑所 周萬鵬 黃如榛 李鍾珏 王鍾瓚 等代各沙災民敬叩 A937

駁中興麵粉公司上單不付之背謬

閱申民兩報載上海中興麵粉公司登有上單止付一則不勝詫異查該公司於無錫設有分莊收買小麥歷有年所向來該分莊上中興本公司匯票錫市均極信用緣錢業通例收兌匯票止看圖章可靠與否該匯票旣係中興分莊之押脚又係上其上海本公司照兌故敝兩莊依通例照兌現洋將該票寄蘇申莊代收此項貿易在錫地一日之內不止數十起從無異議今中興公司無端藉口小麥未收到期不付該公司不顧自己信用卽日破壞商業成例敝兩莊實難承認況該票係閏月二十二日到期而該公司乃至七月初二方始登報作僞情節支離顯然可見該公司告白藉口麥未收到故爾止付豈知無錫麥業通例須先收貨後付款該貨旣未收到該分莊何以貿然出此匯票如以爲受萬茂之欺自應由該公司自己向萬茂理論與敝莊何涉須知匯票信用有同現銀若如該公司辦法則各埠商業信用皆將從此破壞敝莊固不能承認卽各省各埠業匯兌之錢行錢莊票號等豈能默爾耶願該公司自思毋以天下人爲可欺也

無錫怡昌德豐莊謹白 A947

欽命督辦粵漢川漢鐵路大臣端 爲

牌示事照得前經本督辦大臣兩次招考專門鐵路各生亟應定期開考以便取錄而資任使其投考英文專門各科人員准於七月十七日開考其投考中文鐵路各科人員准於七月二十五日開考仰投考各員屆期務各一律齊集武昌鐵路學堂聽候考驗毋得自誤切切特示

A954

承印學部中學師範女子師範初高等小學女子小學各種教科書廣告

學部頒教科書關係全國教育至重且大去歲〇學部以初等小學年限業已〇奏准改五年爲四年特將舊頒書修訂改良通飭各省一律遵用並訂新章飭省准由商店一處粘貼印花翻印發行以期統一而速普及本公司業蒙〇學部暨〇提學憲批准立案指定承印計初等小學（修訂新書）高等小學各項教科書及教授書中學校師範學校易完全（一簡）女子師範等用書共數十種陸續付印紙張定價均恪遵〇部章特此預告學界諸君公鑒一俟各書出版當再登報發行伏希注意◉再此項教科書本公司訂有批發章程折扣之豐廉視購銷之多少定凡內地府廳州縣如有情願承銷者無論書籍同業教育儀器及殷實商號均請惠臨接洽或通函商訂每處一家特約販賣特并附告尙祈垂鑒

上海棋盤街集成圖書公司總發所謹啓

〇申報館售書處代售

本館代印各項印刷件廣告

印刷之道與時俱新本館創辦四十年歷承貴客賜顧代印各件無不力求精進標新領異久爲各界所推許近更鑒大勢之變遷促憲政之進行爰向德國名廠採購新式機器廣聘東西洋技師凡凹板凸版五彩石印照相銅版玻璃板鉛印石印等均按照最新式裝置齊全倘蒙垂委政界如預算決算表册刑民訴訟狀紙各項報告書等學界如中西書籍地圖各種雜誌修業畢業文憑名人書畫字帖等商界如傳單招帖商標仿單股票息單各項簿據等均可督飭名匠精求新製與東西洋各大印刷廠相伯仲卽官商銀行號發行之鈔票各大商家貼用之印花本館均特派技師前赴東西洋各國考察研求歷有年所亦可與外國各大名廠所承印之鈔票印花絲毫無異設色鏤紋精緻細密足杜假冒僞造之弊見之者允當推爲中國唯一絕技如蒙各界諸君委託代印更當廉其價以副垂顧之雅意有志賜教者請至望平街一百五十八九號本館與經理人或帳房接洽爲盼

申報館啓

評論

江南外債（無名）

昨電度部澤公密進各省借債表攝政王頗爲躊躇著即妥訂善後辦法善後辦法未及妥訂而度部覆江督張人駿借輕還重一摺即謂萬不得已須交諮議局議決然則交諮議局議決即所謂善後辦法歟

江蘇諮議局因與江督爲預算衝突辭職至今今因調停有效江督始將預算案公布於是江蘇始復有諮議局而諮議局自後之議案即爲鬻還議員前次所反對之維持滬市借欵之新債則此諮議局議員者將因江督之公布預算成立而贊成以報答之歟抑將仍持前義而反對之歟是實與江督與諮議局一難題也

又聞此次江南借欵爲還前借維持滬市之匯豐三百萬另日本銀行五十萬其外補助賑欵等類利重期促恐釀交涉因仿湖北成案議借利輕期長之外債觀測形勢是又不借而不得者度部謂其亦係實情已有奉旨依議之說然則所謂交諮議局議決者意者亦猶四國借欵交資政院追認之善後辦法耳

專電

◉電一（北京）
東督電奏俄國扣留中國調查員請向俄使理論內閣覆電謂俄使允電領事交還者速派妥員前往交涉

◉電二（北京）
范御史密奏東三省危迫殊甚非內外協力維持難以濟事並陳要策六條奉旨著內閣會同趙爾巽認眞籌辦

◉電三（北京）
今日（初六）那相議英使密商片馬案磅議良久英使擬暫將片馬爲租借地

◉電四（北京）
某御史參劾粵督張鳴岐畏葸懦弱以致召亂事後又鋪張邀功卸罪請嚴查原摺留中

◉電五（北京）
濤貝勒奏陳禁衛軍操場軍紀幷陳近日操圖

◉電六（東京）
日俄兩國戰爭後延久未決之諸交涉案件今已盡行平和解決兩國皇帝已互換祝電其要領如下（一）日本將付俄國四十五萬元爲分配戰事受損害而要求賠償者（二）日本以十三萬元購入在旅順俄國人所有家屋（三）日本曾於戰爭開始前拿捕俄國商船三隻今俄國已承認此事爲國際法所規定合法之事（四）日本將交還俄國戰爭中所拿捕俄國病院船三隻中之一俄國將付日本俄貨六萬盧布留爲日本帆船八幡丸琴平九及三重丸之賠償金

譯電

◉電一（倫敦）
德法各報皆望摩洛哥爭端能由兩國會商議結彼等同信德國將允法國有在摩國自由行動之權且謂今所未定之問題惟賠償德國孔戈土地面積之大小耳 西班牙見法國將得保護摩洛哥之權頗有煩言

◉電二（倫敦）
德國各報對於奧國某報所載英國外交家評詆德國政策之談片大爲憤懣 各報以此爲英國駐奧大使卡脫拉愛脫君所發故並奧報而痛詆之

◉電三（柏林）
英國駐奧大使當衆宣明奧報所載之論係人悞傳彼不擔其責任德國各報現仍要求解釋

◉電四（倫敦）
拂蘭克飛脫報柏林通信員聲稱法國已預備條約草稿大約將承認一切大綱又謂摩洛哥事務今將有和平之解決可令正當之人均爲滿意不日將有結局

◉電五（倫敦）
據比國安脫維浦電稱現因政治上之故凡告假之工程員均已即行召齊並徵調預備軍一隊

◉電六（倫敦）
據德國亨寶電稱德皇曾在該地演說曰吾人切勿以吾國商業蒸蒸日上恐將不利於世界各方面而生驚駭夫商業競爭實有益於民生國計吾國海軍日見發達足供保護吾國之

商業如朕能善知享寶國民之意朕知彼等必以爲當更鞏固海軍俾吾人敢決無人能與德國爭奪太陽之下屬德之地方

◉電七（柏林）

聖彼德堡通電社不認波斯官軍獲勝波斯廢王黨與解散之消息爲確實

◉電八（東京）

日本諸政治家將得職任於西園寺新內閣者如以下諸員 原敬將爲大藏省大臣 松田將爲內務省大臣 口柴將爲遞信省大臣可見後籐男爵將告退遞信省大臣之任按此爲目下政府要任之一因其治地極廣且不日將大借外債以改良鐵路也聞後籐男爵退任後將游歐美兩洲調查各國郵便電話鐵路各政 外務省大臣一任日本駐俄大使本野及駐法大使某氏均有望或謂新簡正金銀行總理三島子爵亦將居內閣一任各省小官亦將大行更動

※要聞一※

內閣決議西藏官制

內閣總協理慶那徐三大臣日前召集各國務大臣入閣會議 慶邸提議擬將西藏改設行省並原定西藏官制綱要以便由法制院遵照詳擬當經那徐兩協理議定所有西藏改建行省 決議建設總督巡撫各一缺毋庸設責一督兩撫致靡經費各大臣深然其議已飭法制院劉院使等列入草案遵照核議

解決日俄紛爭問題

關乎滿洲之日俄紛爭問題日前於俄都開始交涉聞已於西七月杪解決其主要之問題有四 一爲特權地 二爲黃金山別莊地 三爲赤十字社財產 四爲軍事沒收之房屋 其中一二兩端已由日本讓步三四兩端已由俄國讓步唯聞以上各問題之外尙有外國人私有財產一事甚難解決云

中美交好之徵

華人之赴美者向例既抵美港須由美員嚴加查驗始准入境往往有故意挑剔不得登岸者從前伍秩庸侍郎出使美國時曾向美政府力爭去此苛例並倡議請美政府派員駐華凡華人之欲赴美國者先由該員查驗然後塡發護照准其入美以免有既抵美洲被逼回國之苦果美政府當時並未許諾今據大陸報載美政府現已決議照伍侍郎前議派員兩人駐華專理華人赴美事宜一駐上海一駐香港廣州聞已簡定惟該員抵華日期及其姓氏尙未有所聞伍侍郎聞此消息深爲喜悅云

借款收路之兩大難

四國資本家對於交付第二期借款極爲留難且有向原經手大臣盛宣懷等提出要求條約之耗該大臣等聞之頗爲焦慮兼之川粵兩督及端督辦與部派委員之電報紛至沓來咸係報告紳商對於路事之激烈情形國有政策愈形阻礙該大臣等知操之過激必有不可思議之惡果然勢難中止實覺窮於對付云

桂春乃五日京兆耳

新署民政大臣桂春人頗謹厚此次奉旨署理民部頗多顧慮曾經謁見慶邸面陳風聞革命黨人潛來京師者甚夥民政部負有維護治安之專責倘有事變應付實難懇請改派他人署理斯任慶邸笑曰五日京兆何畏懼之甚耶桂乃唯唯緣民政大臣一席本屬朗邸因朗邸原爲民部侍郎而軍諮大臣又不能並用二人故有此次之更動云

法制院中之巧思

憲政編查館未裁改以前所有該館調用各員如汪榮寶吳廷燮章宗祥等均係作爲兼差各該員在本部所有底缺烏布仍未開去一人可得數處之薪金故雖日事奔走興味正復不淺近自內閣成立將憲政館裁去改爲法制院遂另行改章凡入法制院者不得仍兼本部差缺於是一般由憲政館調入法制院之人物對於此項章程大費周折恐將其本部之差缺一經開去專在法制院求生活則熊魚不能兩得薪金自然減少於是多方籌畫竭力運動得一一舉兩得之暫行章程凡在法制院各員原有之部中底缺暫不開去俟在法制院補定實缺時再將其原有之部中底缺開去

項城出山之近聞

袁世凱起用之說久已喧騰朝野乃兩年以來終未見諸事實人遂疑其無意出山昨有由彰來京之人備述袁公非終於忘世者其志在開府兼圻獨任方面不欲以病軀侍漏朝堂耳故其文武巡捕戈什迄未遣散前月端方到彰勸駕尤力勗以扶病應詔以報國恩聞袁亦甚爲動容

云。

貽穀又向陳制軍求情

貽穀貪贓至數百萬之多僅以發遣新疆完案天恩寬大已逾於尋常矣而貽穀心尤不足始命其姪鍾岳運動收贖繼又運動改發巴藏無奈貽穀定案發遣時在法部奏准凡發新疆人犯均改發巴藏之前數月萬不能援引此例故未達其目的而貽穀心終不死逕還保之令鍾岳百計運動刻聞又令鍾岳往求直督陳小石爲之奏請改發巴藏聞陳小石雖與貽穀素有交情亦以案情較重恐遭駁飭不敢率爾奏請現正頗費躊躇云

外人干涉審判廳司法權

天津勝家公司以所延華人買辦某某二人放款倒帳將其辭去此二人逐回北京越日該公司向天津英國領事署控告領事以二人在京無法辦理乃向直隸交涉使交涉交涉使以被告在北京照條約既應歸華官審判照訴訟法尤應向被告所在地之審判衙門控告乃將全案轉交北京地方審判廳傳集被告審訊而天津英領事復向交涉使要求參與審判及交涉使電報到京英領已親至北京審判廳請入廳觀審地方審判廳以觀審章程尚未訂定外國領事無相當之座位且此案於約於法中國法庭皆有獨立裁判權告以無須干與反覆辨論英領不允嗣乃要求由天津審判廳審訊廳中以此事尚可曲從乃將全案轉交天津審判廳訊理

京東建築臨時軍用鐵路

軍諮府以本年近畿各鎮舉行秋操所有關於鐵路運輸事宜亟應妥爲籌畫特飭本府秋操綜理處與京奉鐵路局議定就灤州與雷莊兩車站間在鐵路幹線第四十三英里號數牌之西向東偏南修築支路一條以通柏樹莊附近並設臨時車站一所此項支路及車站佔用民地應由路局派員會同該處地方官妥籌辦理但此項支路一俟會操事竣即須拆卸所有佔用民地均擬作爲暫行租借至修築之時如有損壞物產則量予賠償以卹民艱現已著手開修云

❀小說❀

無名罪人（十四）

（無名）

愛姑自從犯人到堂之後一向留心看那犯人的舉動越看越是他心中所疑的人到了此時見他這個傲然不屑旁若無人的樣子眞是千眞萬眞再無可疑的了心中一湧不覺一個頭暈坐不住身倒在旁邊一個年少的貴婦人膝上那貴婦人忙扶住了他問道什麼什麼你有了病麼忽又叫道不好了不好了暈過去了這時律師座上的一個年少紳士連忙走了上來相幫那年少婦人將愛姑扶起這時旁聽人的眼線都注在愛姑這邊裁判長也看見了忙敎掌廷的役官到那愛姑前來相助愛姑的未婚夫石勃檢事也看見了不覺大驚自悔愛姑是個膽怯的人今日不應許他來此旁聽的又因自已身爲法官不好親身去替他扶抱掌廷的役人此時早已將愛姑扶起愛姑漸漸醒了轉來說道我沒有什麼不過一時頭暈全廷的人見他好了也轉了頭去依舊看那犯人的事不再留心愛姑了因此愛姑的舉動卻無一人窺破不料犯人這時因爲一時人聲擾亂也舉眼對那愛姑一看不看猶可一看後不覺心上直跳起來宛如數年春夢一旦驚醒數年以來視如自已的性自已的命一刻不能忘的今日總在這裡遇見了又想我在這裡遇見是否果是我那數年以來視如自己的性自己的命一刻不能忘的那人又似原來清醒的人一旦墮入夢境正在心紛意亂不住的想恰好愛姑已醒了轉來舉眼也向犯人偸看

敬求急振啓

謹啓者皖江東鄉山關袁家圩武家橋大路鎮薛家港濱江一帶本年五六月間大雨爲災加以山水江潮圩田盡成澤國窮民力車出水已困苦不堪乃積水未退本月十七十八十九等日狂風大作江潮陡漲圩隄沓潰漫而過一片汪洋村莊都浸水中室中五六尺三四尺不等沉灶產蛙無可炊爨水深處由舟載至近山高處棲止老者偃臥幼者啼飢哀號之聲遍村皆是目擊之餘潸然淚下前次連年荒歉疊蒙盛大臣及諸大善長普施振濟涸轍以蘇乃積困之下罹此重災不特老弱將塡溝壑卽少壯亦難度活伏冀仁人君子垂閔災黎惠以仁漿義粟救垂斃之餘生戴大德於無旣謹此佈告不勝迫切待命之至倘蒙惠款敬祈概交棋盤街鳴盛里鴻泰土棧袁輔臣經收

鎮江圌山關戴廉佩　孫善　王樹勳　趙寅亮　田廷翰　蕭春藻謹啓

B3939

好時洋行白

本行今有芝刺執船於初八日抵申准於禮拜六日即初十日開往馬崎香港呱哇等埠各寶號如欲裝貨搭客者祈請駕臨本行面議可也此佈

39 3 B

聖約翰大學堂補行招考

本學堂定於本月初九日補行招考祇收二十五人有志來學諸生於上次招考時未及投考者可於是日上午九時携帶筆墨並投考費洋一元齊集本校聽候考試過期不再續收幸勿自悞 監督卜舫濟白 B1934

聲明議據作廢

信餘繅絲公司本年五月底截止不豫觀記名下股本四千兩結有餘利一千五百十六兩已由觀記本人親自知照並立據囑將股本餘利如數送與交通銀行核收當即照辦取有交通收銀回單一紙科葛濟楚已有兩月而觀記原立議據一紙至今未經交還屢催無效故特登報聲明所有本公司觀記議據永作廢紙如有在外抵押概不作憑 信餘代繅公司經理告白 B3932

聲聞於外

彭壽堂主人尊鑒僕患重聽二十餘年無論親故往來兒女團聚彼此話語不得領悉即當喜慶開筵入場觀劇音樂之聲喑啞聞余則一若不聞也者曾就各處名醫診治或云腎虛重用補腎之劑或云肝陽上越參用平肝兼以補腎治之終無效驗自念半成廢人不勝沉悶嗣購各藥服之亦徒然無效小女于歸滬上某日歸寧貽以所購貴堂耳聾丸勸余服之余始不信方謂二十餘年老聾服名醫之湯劑藥肆之丸劑而不能治愈焉得乞靈求效于今日見贈之區區數盒乎而小女力勸不已內人亦謂姑且試之服其一大盒兩耳稍覺聽靈由是將贈貽者照方單日日服之治數盒服罄兩耳竟豁然開朗如拔去塞砧撤去壅蔽非但對面白話可以了然即春鳥秋虫鳴聲清細東鄉西舍隔垣話語猶能聽得仔細回念向之苦於充耳不聞者今則轉聾為聽不啻重見天日前後恍若兩人因感謝尊製奇藥不啻仙丹即仙丹亦未必若是之靈驗也欣感之餘先此道謝

上海河南路廣東彭壽堂啓 B3947

眞崎洋行 做掛麪機器

唉此等貨本頗輕獲利甚重運用簡便而且物質堅固至於所製之掛麪切麪均係光潔可愛且又粗細長短等無不隨意製造近來暢行各省已購者咸相爭頌未辦者可速購此一試方信言不虛妄 仕商賜顧者祈駕臨敝行接洽遠埠函知即將價目圖本奉上不取分毫

上海虹口吳淞路中禮孫路三號 眞崎洋行白 3455

戒烟要品 青浦土人參

松江九峯青邑得五其辰佘薛三山向產人參近經本邑御醫陳蓮舫徵君等發明此參能治百病並戒烟要品本社爰集資採取以餉同胞去年南洋勸業會開幕曾於勸工場設店發售頗蒙官紳醫報各界同聲贊美銷路甚廣今又力求進步加足資本專設機關宗名曰公利社並於各埠委托代售凡注意衛生者幸垂察焉 特此通佈並附說明

一性味 生甘寒熟甘淡色白入肺為陽中之陰其根直下入土最深故性善下降

一功能 補氣生津保肺大効力主治肺熱咳嗽喘逆痰湧久瀉瀉痢反胃噎膈淋瀝難產經閉帶下諸症更善消瘰癧楊梅毒治炮彈傷其最要者以鴉片之毒傷津爍肺蘊毒甚固此參實為對症之良藥戒烟後常服之大能消除宿垢增復精神痢未染者無異

一價目 每兩大洋四角如有戒烟會丸等用滿五觔以上者格外從廉倘蒙賜顧請函致本社或上海北市鐵馬路廣東花園仁昌當預訂可也

發售處 青浦本社 上海北市鐵馬路廣東花園仁昌當 又六馬路恆昌當 老閘北唐家衖恆昌當 南市大馬頭信昌當 城內舊校場晉泰當 道前街永大洋廣貨店 蘇州外閶門寶順里口同昌當 又閶門內泉橋堍裕盛洋貨號 再本社期暢銷各埠不論遠近商店有願銷者請向青浦本社或上海仁昌當函訂

青浦土參公利社啓 原附實業研究社內現已獨立併此聲明 B 2140

徐仲魯新小說展期出版廣告

本社所編上海慘殺案徐仲魯章回小說初撰廿四回月初本可脫稿以快先覩茲緣詳細調查知此案前後關涉逕史正如五花八門原編猶未詳盡就此出版必貽浮光掠影之譏爰再搜羅事實重疊行編訂增為二十八回內容豐富既詳且確並覓得徐犯父子冠服西裝等影相製成銅板裝入卷首現在趕緊校印望邊一定出書凡欲知此案眞相詳情者尚希稍待為幸 墨餘社謹啓 6963

商辦新舞臺

七月初七日包廂官廳三角正廳三層樓二角二等一角

毛仲琪 林樹棠 王益芳 張德祿 蔣益芳 許奎官 戰陽平關 文昭關

張順來 賽魁冠 夏月潤 趙文連 小保成 李祥麟 新添油畫彩片 迷魂藥（捉拿九花娘）

范連奎 宋連仙 小雙鳳 馬飛珠 邱燕卿 夜來香 七盞燈 小連生 林步青 張順來 薛瑤卿 林運昌 小桂芬 何福安 新編釵釧記 前本後本 情節加景新戲

一口咬死皇甫吟

巧月初七夜包廂官廳一元正廳三層樓四角二等二角三等一角

張順來 張德祿 王益芳 李祥麟 小雙鳳 林運昌 夏月珊 七盞燈 小連生 小保成 馬飛珠 小德喜 捉拿高登 特煩著名藝員合演 四戲迷傳 南北時調與別不同

筱益芳 夏月潤 賽魁冠 許奎官 立新 白馬坡 顏良

毛仲琪 許奎官 趙文連 夜來香 七盞燈 小連生 林步青 小保成 邱燕卿 小雙鳳 天河配 新戲靈妙佈景飛空水法巧轉舞台荷池鵲橋飛渡

美商丹桂第一臺 協記

七月初七日戲

李桂棠 陸金魁 金菊花 寶佑廷 高玉喜 馬昆山 劉壽峰 李宋云 李少棠 小牡丹花 陳嘉祥 祁翠芬 陸福來 小菊笙 常春恆 王瑞雲 苗錫五 周五寶 鐘芝花 馮志奎 李春棠 月月紅 明海山 劉鶴蘭

山海關 伐東吳 余塘關 望兒樓 法門寺 鐵弓緣 大鬧嘉興府 ◀特別改良好戲▶ 黑心朋友

七月初七夜戲

丁長勝 明海山 小富才 寶佑廷 常春恆 筱菊笙 祁翠芬 劉壽峰 小喜祿 小牡丹花 王瑞云 王福奎 陸來 陳俊卿 貴俊卿 小彩云 李月紅 李少棠 熊文通 馮志奎 祁彩芬

大回朝 取滎陽 紅梅閣 滑油山 陸金魁 四杰村 探陰山 陳嘉祥頌演 馬上緣 白水灘 秦瓊賣馬 特別應時好戲 天河巧配 ◀滿臺水法▶

（文明大舞臺）

初七夜戲准演日戲每逢禮拜六禮拜日戲全部藝員一齊登臺

殷春虎 呂月來 袁洪福 納紹先 沈韻秋 王永利 沈月來 龔云仙 呂月樵 白文奎 何金壽 趙如泉 小子和 沈韻秋 廖連卿 何家聲 白文奎 何家聲 萬盞燈 呂月樵 何金壽 趙如泉 小桂枝 水仙花

劉坤華 雲中鳳 王福連 演打龍袍 拿費 八蜡廟 德公 十八扯 五六本鵲橋相會 血淚碑 一羣仙女聚浴數萬磅重異水遮花無數

迎貴茶園 日戲 正廳一角包廂二角

初七日戲特請京都內城府員正超等全班文武名角合演拿手好戲

陳榮山 劉燕亭 張勝奎 曹大喜 黃菊花 小李寶奎 奇來鳳 張玉林 小張永春 月明 譚玉 張陳奎 葛廷勝 崔小海 張德俊 陳燕 劉寶 小仙 三富 李德山 李鉉杉

九龍山 五雷陣 下南坡 雄黃陣 黃金台 全部 南京第一大好老好戲

迎貴茶園 夜戲 正廳四角包廂五角

七月初七夜戲特請超等文武名角日戲逢禮拜三六新裝電氣風扇

黃菊花 崔勝奎 三喜 葛玉 殺國府 洮州 寶奎 錢廷 虎招親 劉海 利 嘉興府 專諸別母（魚藏劍） 譚培仙 富 四 張俊 陳德奎 李山 小寶奎 王翠芬 小春 永祥 周勝奎 張 李德山 譚月明 奇來鳳 ◯獅子樓◯

小楊猴 小一盞燈 海春大 勝奎金 芝山錢 玉恆豹 玉廷英 鉉彬（節烈 芝魁 月明

英商羣仙茶園

◀初七夜戲正廳每位洋三角▶

小馥仙 王雅琴 小蓮英 馮子梅 小奎官 紅菊花 吳新寶 賽月樵 一陣風 小活猴 紅菊花 小蓉仙 賽寶珠

金台拜帥 金秀英 三疑計 砂紅志 徐香產 頭仲害○ 本昏禍命 花永奎四 賽勝奎杰 李寶天村 吳小河 新來○ 賓全烟緣

鳴盛梨園

七月初七日禮拜三日奪標正本

拗碎靈芝傳下卷

（三春審父）

全班新舊文武名角落力全演

夜演馳名改良時事新劇頭齣

平地起風波

鴛鴦塡恨海

最著名特色花旦鄭君可

◀姜燊鄭艷京新聲觀西▶

◀雲俠錦 仔華梁 施▶

◀俠儂圖公容仔業標江▶

第一絕妙首本

○快看○快看○快看○

◀鄭君可姜雲俠等數君▶

演至即晚為止祈快早臨此盼

日價	夜價
特等二角	特等七角
頭等角半	頭等四角
二等一半	二等三角
三等八十	三等二角

張園

七夕起

◀每晚開演電光活動影戲▶

（並改唱崑曲每位二角）

逢禮拜三六夜

加放東莞五色餘火

（每位加一角）

B3708

尋丫

閏六月初五日走失學徒一名年十二歲蒲東人姓陸名張男方面黑面孔身穿藍布短衫褳子有人來信謝洋五元有人送到者謝洋拾元送在小東門內如意橋東首沈福贈洋鏡號可也 本主人白 B3715

鍾正翁鑒

啓者前經售大土前後二次十五箱與山東人王朝軒因非商號要伊定銀俱由余經手出入初三王朗軒至余處結算本利該七千兩之讀言及初七期來敢銀至時如何辦理見避面不見新見報將定銀二千三百兩寄下切切為盼 沈子餘具 B3937

寶善街丹桂茶園減價正廳一角

初七夜減價正廳一角邊廂八十起碼四十全班坤角合演改良好戲

賽奎官 芝蘭花 王秀華 賽菊奎

金瑞寶 小叫天 一聲雷 董祥奎 張文艷 張奎取 白玉梅 張少泉

怕婆滾燈 辭楚歸魯 春秋配 一捧雪 （劉美案） 遺翠花 都娥 海潮珠 洪羊洞 ◀孟良盜骨▶

林巧 蓋京琴 李紅奎 官

大富貴初七夜起正廳每位一角

▶三馬路大新街口春貴原址◀

初七夜起大減價正廳二角樓座二角椅位一角特煩拿手好戲

林鳳琴 高榮奎 小春來 一陣風 六月飛霜 宗仁觀燈 張鳳仁 奎 男 三戰 小汪 奎蘭 雲 脂 胭 虎

白蘭花 金月英 金三月 十日芬 呂小山 白雪 菜心 巧配 馬 芳桂 演 落 秀 湖 山 金

金月英 十三旦 金秀 白蘭 小蘭 汪雲 賽燕 （山心花芬奎飛） 奪 四美 夫

法界歌舞台

七月初七日戲

張全吉 趙月明 碧月花 夏榮坡 張湧泉 陳福奎 小桂生 ▲▲▲ 戰馬超 斬魏 才子 （白虎堂） 朱砂

張桂軒 ▲▲▲▲▲▲ 李玉奎 張雙鳳 ▼▼▼▼▼▼ 五介山

（小桂生） 張雙長俊國順金春愛奎 劉陳蕭李李郝焦趙 ▲▲ （雪盃圓） 鳳林廷珍來茂榮利祿 ｛殷○家○堡｝

七月初七夜戲

張全吉 張湧泉 碧月花 夏榮坡 焦慶利 小桂林 李金茂 ▲▲▲ 慶陽 取榮陽 奪頭彩 慶頂珠 群英 畢至

張鳳台 李玉奎 ▲▲▲ 潘湧 桑園 寄子 遺翠花 ▼▼▼

小桂生 小如意 順來 李春利 李桂軒 張廷 俊卿 蓋陳 （大興） （梁山）

碧月花 蕭國珍 蓋俊卿 小如意 李蓉利 趙鴻勝 劉松樵 特排應時好戲 ｛七巧會｝ 滿台飛水色電光

大文明舞臺

新編夜時新劇

鵲橋會

初六夜

玉露金風 工逢七夕 瓜果共為 曾拼 星本臺 改良應時 新戲 鵲 全本極 邀各界 橋相會 歡迎 茲特 節目重 加換並 於設彩 佈景 情 將 兩 層

初七夜 初八夜 連演三夜

電燈 喜鵲 舞 花鳥文字 銀漢中 女之聚浴 眞水 波浪 光

在 上臺 重量 約數萬磅 盈盈 湧出無數 燦爛閃爍 實遺 自來未有之 奇觀 也為此先 期務乞 賞鑒諸公 一體及早 賁臨 是荷

B3898

丹桂美商第一協記臺

七月初七夜頻演好戲

特聘內廷供奉優等藝員

王瑞云 陸福來 張俊奎 貴俊卿 秦瓊 筱嘉花 陳嘉祥（丹壯） 劉壽峯 小喜祿

白水灘 瓊馬 馬上緣 探陰山

常春恆 筱菊笙 祁彩芬 李慶棠 月月紅 李少棠 熊文通 馮志奎

大四杰村 天河 巧配

B3933

美商丹桂第一台協記

初七夜特排應時特別改良新戲

天河巧配

七夕會

牛郎織女渡鵲橋

▶本台特煩諸藝員排演應時好戲並請名師紥成各種詩別彩景玲瓏新巧與衆不同並用五彩特別電光滿台飛水所有鵲橋河池池中有五色蓮花鮮艷如眞使觀者耳目一新新紳商學界光臨賞鑒則可知前言不謬矣◀

3915

美商丹桂第一台協記

特聘優等藝員初次回申

劉永奎

現已到申靜養數天擇吉登臺

3753 3916

朱連魁大藝術

連魁奉華洋義振會電召來滬在慈善會演藝三日夜何如僅小八多全班二十餘人不能施展不足饜來賓意願之雅意憑定於七月初三起晚九點鐘開演至十二點鐘止種種武功柔軟及各種幻術與前尤為進步

演劇處 大馬路東首謀得利外國大戲園頭等二元二等一元五角三等一元售票處謀得利洋行

莊票止付

本號付出順泰莊第三千三百七十四號十二期元九百五十兩因貨不對刻到期止兌倘欵前途說明各處切勿作收望新申報用實特此登明

王成記白

B3911

日本郵船會社

啓者本公司春日丸輪船准於七月初十日即禮拜六天明開往東洋等埠小包收到禮拜四客票貨到禮拜五止實如欲搭輪號者早臨本公司爲幸貨各郵船株式會社啓

禮拜三拍賣

淨漬貨

魯意師摩洋行

始創自同治十三年即英一千八百七十四年

銀行來不限價

准於初七日下午二點半在本機拍賣由色洋縐紗五箱洋塊頭蘭花皂五十箱厚薄呢料三箱金花茶盃二箱水菓盆十箱彩磁茶盃盆二箱尖頭刀二箱刀叉一箱自來火燈頭紗照燈全一箱火酒架二箱鎖二箱抽斗拉手一箱蕩磁湯盆二箱于片一箱飯籃一箱鋼鎯頭一箱香皂四箱自來火燈照十一箱炮力水三箱顏料五箱新花料磚缸十二箱磁器十桶釜頭菜刀一箱軟皮鞋帶一皮鞋油一箱象皮雨布一箱鞋油一箱一應什物不計此佈

魯意師摩洋行啓 543

禮拜三拍賣

瑞和洋行

准於初七日十點鐘在城外斜橋路第一號住宅拍賣書樓內大菜間臥房廚房洋琴以及花草樹木另物等不計又象皮四輪馬車一部此佈

B3884

禮拜三四拍賣

押欵過期

新太和館生財

寶和洋行

准於初七日上午十點鐘在鑫隆里口前張姓拍下新太和館生財諸貨押欵過期重為轉拍紅木雲石烟榻八仙檯天然机擱机單靠八仙桌宮卓半卓大鏡子插屏茶机半卓單靠茶机牌檯圓檯西式大三抓檯各色大椅帳檯寫字紅木玻璃初八日上午十點鐘拍賣 紅紗掛屏柱對 檯鐙 掛燈 明角 磁器 紫銅 碗盞 酒壺 錫器 壺子 酒壺 茶壺 碗 酒筒 白瓷 珊瑚十景 全副 盃碗 茶碗 酒杯 各式 花邊 名不及細載均歸小莊拍賣不計此佈

寶和洋行啓 D546

禮拜四拍賣

瑞和洋行

准於初八日十點鐘在虹口北四川路二十號住宅內書樓大菜間臥房洋琴廚房以及一應房物另另不計此佈

B3931

禮拜三拍賣

魯意師摩洋行

始創自同治十三年即英一千八百七十四年

准於初七日十點鐘在本行拍賣外國律例書籍打獵書籍以及各種字典雜書新琵琶書架一應首飾銀器打字器並寫字間木架印字架保險箱又於午時拍賣象皮四輪車英國小狗四只各種花草盆景不計初六日可看此佈

魯意師摩洋行啓 D542

禮拜三拍賣

生財什物

寶和洋行

准於初七日下午二點半鐘在寧波路中旺弄口二百十三號內拍賣生財櫥窗磁器料器銅鐵器漆布呢一切五金雜貨等物不計此佈

寶和洋行啓 D547

禮拜三拍賣

瑞和洋行

准於初七日兩點半鐘在本行拍賣百司美八萬倍利新式膠布百利雙鳳彩鳳色洋縐紗瑞記富貴春元羽綢順利紅子頭號元莊哈喇呢仁記花瓶龍牌色企呢蘇呢武則天色花羽綢順全隆富貴壽考閃花羽綢大美人黃邊沖西緞十二磅十三磅十四磅富貴壽考市布愼昌玩月紅標禮和方巾色花西緞永興餘布花其五十利色花呢圖花念餘包不限 新旗昌豐裕細斜粗布 布夕法漂斜八子松子價八巴利漂 元羽綢餘貨不計此佈 軍吉祥布稍漬元亨聚寶盆

B3897

禮拜三拍賣

准十句鐘

本行於乞巧日十句鐘拍賣人馬鵰牌色羽毛元青虎牌人馬馬頭羽綾大紅馬頭雙鳳虎牌單鳳貓頭鷹嘜象牌單雙鳳色呢元青五維四喜狀元紅彩福壽有餘西緞元青四蝠嬉魚運動會三鼎甲和合九蝠桃雙桃如意第一功龍鳳孝感羽綢六七磅藍蟹布以黑瓶紅蟹紅鐘僧帽藍鐘紅瓶單瓶三D藍紅嬉錢三J雙瓶布十磅飄酒虎紅七子紅蟹虎花藍蟹藍鐘三D萬倍利日利千金市圖彡蟹彩鐘楊妃遊園十磅七五藍六子十一磅彩人船重磅彩鐘蟹布十二磅雙梯槍八面鳥人槍三分細布十四磅牛頭粗布十四磅人象八馬車粗斜以藍五福紅瓶洋標三十四十傌單兎電車藍鹿細斜藍金一等漂布等貨此佈

怡和洋行告白 D548

中法大藥房鑒
幹旋造化
瑞澂
瑞澂之印
B3627

本藥房創設二十餘年自運泰西各種原藥發售以來頗蒙各界稱譽而尤以艾羅補腦汁艾羅療肺藥天然戢烟丸日光鐵丸月光鐵丸等膾炙人口名震環球歷蒙天潢貴胄王公大臣紳商學界題額揄揚賜書保證茲又蒙鄂督瑞制軍親筆題書幹旋造化匾額一方本藥房拜領之餘仰見制軍謙抑為懷民胞物與為刊數行以誌榮幸　上海三馬路中法大藥房謹啓

燕醫生補血藥

身弱則百病生體衰則四肢枯吾人欲求其身轉弱為強其體轉衰為盛其術在何惟燕醫生補血藥是久服此丸永無頭暈眼花腎斷瘧疾等症并可便血氣漸充體質愈固倘或偶不經心誤飲不潔之物致生微蟲若不早除恐有後患燕醫生之藥研究數年服之非惟驅盡毒蟲且能補血身健以上一切功效如神如蒙賜購請至上海老晉洋行總經理

中國各大藥房均有代售　C406

廣東杏濟堂　一掃光疥瘡藥
專治疥瘡殺蟲毒分乾濕膿瘡小孩黃水瘡一搽止癢除根永無再發大盒五角小盒角半　上海晝錦里中　3770

立止白濁丸
每瓶三角雙料半元不效倍罰　上海二馬路晝錦里東首保大和啓　B3768

老德記藥房
應時要藥
立救時疫水〇清涼痱子粉
解瘟辟疫藥〇玫瑰擦牙粉
追瘋袪濕藥〇兩腋狐臭粉
骨節痛楚藥〇精琦目疾水
秘製生髮水〇淋濁白濁丸
花柳清毒水〇十全大補丸
傳髮生香水〇各種魚肝油
最高花露水〇小兒諸瘡油
神效止瀉水〇退汗斑藥水
名目繁多難以盡述以上諸藥應驗非常倘蒙　紳商賜顧請移玉英大馬路黃浦灘口須認瓶上有鹿頭招紙方是真藥購時注意是禱　C417

油布出售
本行獨家經理英國名廠所製上等黑油布篷布雨布等類存貨甚多價廉物美賜顧者請來購買可也　美最時洋行　C409

（失票聲明）
今遺失甬泰豐莊支中立餘莊四百另四號活期卅元九百兩又源生押腳第廿一廿三號空白票三紙均向該莊說明作廢望各寶莊號切勿收用特此告白　新港源生啓　B3950

（江海關諭）
照得本關現有充公之土製軋花機器五千五百九十斤軋花刀三千二百八十九把訂於本月初八日下午兩點鐘在本關機房拍賣特此諭知　宣統三年七月初五日　C448

禮拜四拍賣　什貨　寶和洋行
准於初八日下午二點半鐘在本棧內拍賣白光厚紙五包甘積糖九箱魚翅二百餘斤肥皂料一百億元材紗五箱元花綢五疋灰襪卅打馬車泵皮一箱為四格白蘭地酒五十箱洋傘五十打檬子布三箱顏料一箱旋鑾鋸子磋刀老虎箱一切五金什貨雜物不計此術　D345

禮拜五拍賣　優等木器　秋令應用要品　金和洋行
茲者敝行今日因天雨改期於初九日拍賣其告白仍連登三天祈請將日期改正並加入金銅來路嵌螺鈿雙人床一只衛生絨數十箱東洋絲布東洋緞子數十疋茶布樣毯銀器餘仍照舊此佈　金和洋行啓　3918

禮拜一拍賣　押款貴重地皮洋房　亮件洋行
始創自同治九年　即英一千八百七十年

准於七月十二日下午四點鐘在本行拍賣貴重地產洋房該地坐落在坭城外即靜**安寺路**一百五十九號英冊BC第一千零九百九十五號二千一百卅號二千二百五十號一千八百六十四號一千三十七號CAD第二千二百七十號計地**十七畝一分八釐八毫**上連**三層樓**大洋房一所內有**大菜間書樓間會客間藏書室彈子間**等共計六間**臥房**計十四間**洗浴**間九間中西灶間並有傭人間馬房花園**玻璃暖花棚拋球草地**一座涼亭栽有樹木花草屋頂建有月台該洋房內外裝有**自來水自來火電**氣燈電氣**風扇**廣東**紅木**傢私着衣鏡火爐大菜檯書檯椅書櫥及各種洋式木器以上統歸一莊拍賣是屋概用堅固材料造就欲知一切詳細及圖樣或至該處細看請親臨小行面詢及備細可也此佈是屋工竣後未有人住過　D.26

禮拜四拍賣　充公鐵器　瑞和洋行
准於月之初八日午後二點鐘在新關棧房內拍賣充公
扎花刀二千二百八十九把及車心五十五担九十斤
及不計諸貨屆期各貨一概陳列准看惟拍後當付定銀現洋出清特此佈白　B3854

元芳洋行（每禮拜四）
不限價拍賣足頭
本行創設在上海已四十餘年專運英國名廠各種疋頭來華按期於每禮拜四上午九點半鐘起在本行不限價拍賣後列著名本牌各貨歷來悉遵章程永無更改按期刻有貨目簿籍皆列明簿內遠近貴客欲拍賣諸貨並須看小樣者請至本行可也謹將接期拍賣各貨列後各色羽毛嗶嘰元色毛羽綾元色泰西綢元色羽綢染色素羽綢各磅洋紅標市布原布洋標細布細斜紋白竹布漂標學布等
上海英商元芳洋行謹啓　424

大英輪船公司
今有堅固捷快輪船名柯厘烟社准七月初七日禮拜三上午開行往門司神戶橫濱等埠貴客如欲裝貨搭客請至黃浦灘廿四號怡和華賬房面議船泊本公司順碼頭上落利便後每隔二禮拜開往一次並搭客往橫濱者有特別利益可在神戶轉搭火車直到橫濱不再加收火車費特此奉佈　B3637

水漬貨注意
啓者本公司弘濟丸於華歷六月廿九日即英八月廿三號進口各寶號所裝該輪之貨倘有遭水漬等情或於本月初八日上午十一時至敝公司寫字房進口棧接洽可也恐未知特此佈告逾時不理　日本郵船會社啓　C449

GENERAL ELECTRIC Co. of NEW YORK.
慎昌洋行廣告
啓者小行現經理英國電器總公司一切事務奉天亦歸本行經理此佈　圓明園路五號　D435

申報第一張後幅

大清宣統三年辛亥七月初七日共三張

西歷千九百十一年八月三十號禮拜三

老牌品海香烟久已膾炙人口

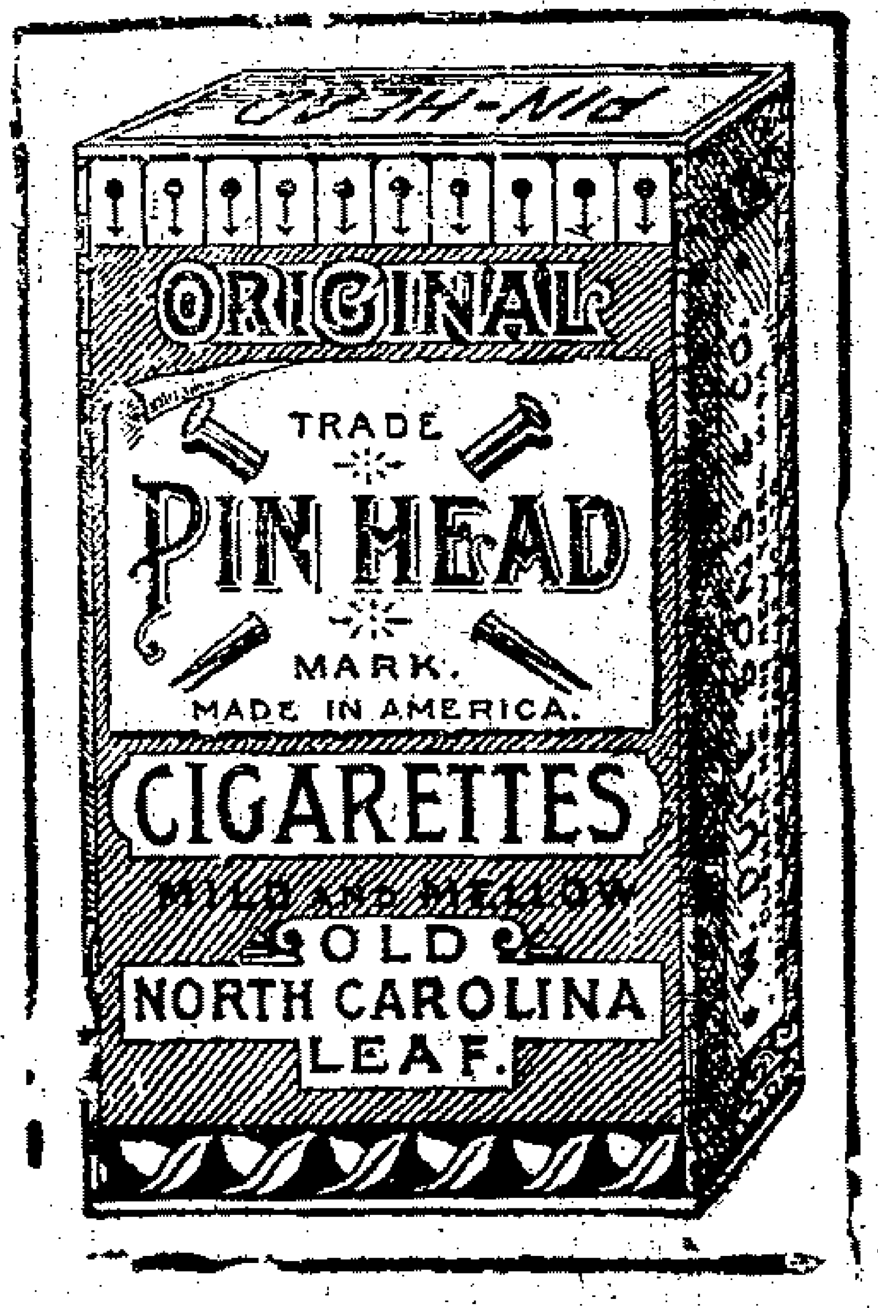

B3899

要聞二

烏程鄉民鬧荒小風潮

浙省自前月十六七日狂風暴雨損失田禾四鄉告災紛紛不絕詎至本月初一日起又復連日陣雨不止湖水退而復漲田水車戽仍滿初三日中午烏程西鄉五十八九等莊大帮農民方天仁等一百餘人每人肩負腐爛禾枝各一節蜂擁至縣直入二堂花廳等處紛紛喧嚷要求王大令冒雨下鄉勘驗一面任意將腐苗亂擲四壁公案上至樑壁滿地皆是並有欲入廚房吃飯者人雜口多莫可喻退署內上下人等飽受虛驚大令升座二堂被圍一句餘鐘直至允俟天氣稍晴即日蒞勘一面即刻電禀省台始漸漸退出幸時值淫雨不晴看客無多不致釀成禍患亦云幸矣

浙省各廳州縣籌辦自治之殿最

浙省自治籌備處具詳撫院文云竊維浙省籌辦自治前奉憲台核定辦法城鎮鄉議事會統限於宣統三年三月以內一律成立城鎮董事會及鄉董鄉佐統限於宣統三年五月以內一律成立節經本處督促進行並經據各廳州縣陸續具報核明逐月禀報察核在案茲已屆城鎮鄉自治一律成立之期所有各廳州縣籌辦之勤惰理合彙案詳請核辦查城鎮鄉自治於宣統二年十月內一律成立者惟金華一縣於宣統二年十二月以內一律成立者有新城石門等縣於宣統三年三月一律成立者有蘭谿仁和錢塘富陽永康常山分水泰順秀水嘉善桐鄉平湖等十一縣於宣統三年四月一律成立者有昌化象山奉化湯溪永嘉青田嘉興海鹽等八縣以上各縣均能按照定限提前辦理尤以金華新城石門三縣爲最而金華一縣辦理更屬異常迅捷應請憲台分別酌予獎勵以昭激勸至如海寗臨安德清東陽武義江山桐廬平陽縉雲等九州縣均於本年五月限內一律成立其寗海浦江開化建德壽昌麗水遂昌松陽餘姚龍游等十縣均係限外禀報一律成立惟距離定限爲日尚少其間或因文報稍稽似屬不無可諒至已過成立期限議事會業經辦竣而董事會及鄉董鄉佐尚未一律成立者有於潛烏程長興孝豐山陰蕭山上虞嵊縣義烏樂清慶元雲和宣平天台景寗等十五縣又議事會一律成立而董事會及鄉董鄉佐尚未成立者有安吉仙居玉環龍泉四廳縣又議董兩會及鄉董鄉佐均未一律成立者有歸安定海鄞縣鎮海慈谿會稽諸暨新昌臨海黃巖太平淳安遂安西安武康餘杭瑞安等十七廳縣以上各廳縣均係逾期未竣內除武康縣以辦理違章業經詳奉記過外如於潛義烏景寗雲和黃巖宣平天台等縣本已禀報一律成立惟經本處查核不無錯漏之處批飭更正是以尚未一律告竣應請從寬免予置議至其餘各縣迭次督催迄未禀報一律完竣而其中如餘杭臨海西安等三縣選舉爭議迭經批飭未能尅期照章公斷以致未能一律成立尤屬玩延而瑞安一縣辦理尤遲經本處電札交催僅據禀報城區議事會議員選舉完竣應請分別嚴予懲處查浙省各廳州縣所屬城鎮自治區域凡屬二縣以上合併設置彼此互見者均各計其一又臨海縣屬之海門葭沚兩鄉奉准合併成立仁和縣屬臨平鄉奉准改爲臨平鎮計城凡七十四鎮凡七十七鄉凡九百廿統計下級自治區域爲一千零七十一本處禀承憲諭隨時督率現城鎮鄉議事會成立之數已逾十分之九城鎮董事會及鄉董鄉佐成立之數亦幾及十分之八其有未經成立各處應再由本處嚴飭妥速辦理以冀仰副憲台重視民政之至意所有各廳州縣籌辦所屬城鎮鄉自治勤惰應請分別懲獎緣由理合開摺呈報仰祈憲台察核施行

土膏牌照捐又加重矣

鄂省土膏牌照捐當前歲開辦時每土一兩征錢四十文膏六十文遞加至今每土一兩征錢一百六十文膏二百四十文去秋復經鄂督飭諮議局議定此項捐欵原爲苛刻煙民使速戒斷多取之不爲虐政每年應加征一倍以期寓禁於征現扣至七月初一日又屆加稅之期由藩台會同禁烟公所通札武漢及各屬土膏牌照捐局委員於七月朔每土一兩征錢三百二十文膏四百八十文統於領換吸照之時繳清一月之捐云云惟各省牌照捐如皖贛湘三省每土膏一兩皆祗捐錢數十文無如湖北之重現土膏店以如此迭加出乎部章之外又在

公所會議抵抗矣

吉會鐵路調查記

吉林至會寧鐵路由前年十月中日協約向日本借資築目下從事工作吉長路尚未完成開陳撫擬延長至琿春錫督亦已贊成此路預定爲二大區分兩期建築第一期自吉林至敦化城由吉林東至老爺嶺更東至張廣財嶺嶺高三千尺有工作甚難之二隧道復經意氣松河之狹地過牡丹江及其支流朱爾多琿河則爲廣濱之平野至額木索南下抵牡丹江支流之大石頭河右岸通濮岡出與隆川更由黃道腰子左斜達敦化城計約長五百餘里其第二期自敦化城至會寧由敦化南進經哈爾巴嶺嶺高二千六百尺穿鑿一隧道自孤山子出山麓之三道河子過圖們江支流布爾哈通河溪谷及附近池沼經蜂蜜拉子及甕圈拉子至土門子東斜抵五花頂嶺老頭嶺又有工作甚難之二隧道過此至銅佛子東進經布爾哈通河海蘭河之大沃野至延吉廳局子街嶺斷布爾巴通河支流太平溝河更西南過海蘭河鐵橋至龍井村經大拉子之新興坪出禹趾洞架鐵橋於圖們江而達朝鮮北部之會寧約長四百八十里計全路共約長九百餘里合三百英里完成之期大約須四五年每英里須費八萬元以上總計三百英里至少需三千萬元因其工程甚艱除隧道五條鐵橋五道外山嶺重疊山石起伏其可稱平坦者惟牡丹江及朱爾琿河間島之平野而已而間島之平野河川交叉縱橫建築頗非易易故自吉林至敦化之第一期路能即成與否尚未可知云

東三省奏報水災情形

東三省總督趙爾巽吉林巡撫陳昭常黑龍江巡撫周樹模會奏略云東三省自入夏以來雨水過多六月尤甚江河漲溢爲災奉屬被水以新民爲最先而安東爲最縣安東縣城濱鴨綠江下游因久雨浸淫江水漲湧霎時浸溢街市自後潮溝至中富街周圍十餘里陡成澤國各署局多被水浸商民財產損失甚鉅安奉鐵路所建垂成之鴨綠江鐵橋亦被冲斷沿江木牌漂沒六百餘張幸天晴水退四鄉尚未成災新民府治當柳河尾閭挾沙穿堤頻年爲患此次雨水漲發衝決十壩直灌府街連同遼河繞陽河巨流河沿岸一帶田廬均被淹沒而尤以巨流河附近村屯爲最甚另案辦理此外如奉天洮南錦州各府及遼陽州盤山廳等處河水雨雹災情不同尤以奉天一府爲較重亦均接據呈報黑龍江省被災各屬尤多兩皆由於河水之漲發綏化呼蘭兩府餘慶蘭西兩縣均受呼蘭河之患綏化呼蘭沿河村屯房屋人畜多被淹沒餘慶縣所屬之吳家渡口上下游口災情尤重蘭西縣並因雨猛川裂災民蕩析離居計救出二千餘人沿岸二百餘屯悉數被淹海倫一府則受克音呼蘭等河之患冲毀沿岸田廬并多淹斃人口湯原縣則受湯旺河之患水勢暴漲丈餘居民數百餘家流離失所慘不忍聞大賚廳屬之景星鎮則受綺達罕河之患西北一帶水勢尤猛田廬被淹該鎮經歷衙署並被冲毀此外青岡縣屬之二四等屯暨東坡一帶地方大雨連朝山水河水同時並發田禾被淹龍江府屬之江東區因暑雨連綿秋收亦復無望吉林省各屬則惟吉林府屬之存儉興讓兩社暨蜜山府屬之四道河子等處均被水淹濱江依蘭兩處江水暴發業飭各該道趕培堤岸以資障護此外各屬雨水雖多倘得早放晴霽田禾尚無大礙查東三省水災歷年常有同時並發雨水之多尤以本年爲甚此次災情惟江省災區最廣奉省次之吉省又次之際茲哀鴻徧野災害頻仍人事天時倍深警惕業飭各該屬籌款分別救濟一面查勘實在情形續籌賑恤將來應需賑欵由臣等在本省正款內酌量動撥隨時奏明辦理以廣皇仁閏六月二十七奉硃批知道

赴東實業團之先導者

赴東實業團來日考察日本對清家排定日期藉口歡聯主義逐日游玩一節已誌前報茲悉留日記公者會以實業諸君曠時廢日來東考察如不能得良好成績則又何必多此一舉擬調查日本現在工商界之實況尤注重於對清貿易之諸大會社編輯一書取名日本實業大觀屆時分送東來諸君以盡我先渡者之天職

瓜郵水標交涉

瓜洲高郵設立水標一事外務部電致江督准日使面稱云內港行輪續約須由地方官與日員交涉認爲確有妨礙始禁日輪通行漢文條約但有知會日員字樣與洋文有詳略之別是停止命令當由日領頒發中國官不能直接禁止等語堅請會同日領勘定水標經部再三辯論始訂明以後此項水標應由中國自定原有標識可飭稅務司派專門人員重行驗勘倘有不合由稅務司自行酌改通知各領日領如見其中實有錯誤不妨聲叙理由以備參攷嗣後每年水到標識即由華官禁止電飭照辦等因江督奉准後當札鎮江關道轉飭揚州府知照略稱瓜洲圩岸自頂至底高至一丈六尺前定洋子橋樁水至一丈尺五寸爲小輪停進瓜口標準至淮揚運隄爲下河十數州縣保障關係尤鉅高郵王碼頭誌樁水至一丈二尺小輪即應停駛云云聞此已道札委顧直刺秉鈞會同察看矣

※各埠通信※

山西

▲寧遠廳馬賊橫行

朔平府寧遠廳於閏月十二日晨突有馬賊三十餘名在廳屬大喇嘛廟村看戲半日給戲資十餘吊行至豐鎮廳該處巡兵私送賊黨洋砲數杆路經棗素兎村勒索某號錢七十吊是日下午又在廳屬淤泥灘村義成泉當舖搶奪銀錢馬匹并鎗斃一命槍傷二人又在廳屬撒袋溝舖戶郭某處姦淫婦女奪馬一匹並奪旅居廳屬義和成之馬二匹豐居民梁某之馬九匹均由事主稟報在案即經洪丞移會巡隊出兵追捕未知能緝獲否

▲不知保護森林

曲沃縣東北有山名太尖佳木葱蘢蔚然爲一邑森林之出產地奈近聞有山東人成羣結隊旦旦而伐之不解培植但取材木於林業大有妨碍未知該處地方官紳能設法保護否

山東

▲膠州灣鹽業衰落

膠州灣產鹽素豐價亦低廉乃近來一落千丈所出產者僅足供該處本地之用且價目大漲凡鹽須京錢一百二十文一斤晒鹽亦須七八十文一斤日前省城鹽務局委員前往採買竟至不能足額貴可知矣

▲煙濰鐵路測繪生抵烟

煙濰鐵路將次開辦已由魯撫孫中丞札飭測繪局選委王君等前往測繪現聞已測至逾濰縣五十餘里之地方距煙約祇一百二十餘里想近日已抵烟台矣

廣東

▲盜亦有道

廣東河南龍田新街黃盧二富戶於前月二十晚四更突有盜匪數十人明火持仗破門入室刦去金銀衣飾等物約值銀千餘金行刦之時用童子數人遍搜婦女身上銀物並對衆自誇曰我輩雖爲盜亦守文明規則不敢向婦女遽行無禮故帶同此數小童以備使用迨所欲既償從容而去蓋該處爲巡警界外故也

江西

▲取銷自治苛捐

贛撫札飭藩司略云案據景德鎮商民公和盛等八人呈該鎮自治會議抽收茶酒館桌捐每桌抽洋五分二分不等現由縣出示通衢該商以此項抽捐不甚樂從來轅具呈乞懇飭縣取銷以蘇商困等情業經批示在案查該鎮自治方始萌芽即如此苛捐若不亟止取銷於自治前途大有障礙該縣聽從紳董之請率行出示不明事理一何至此爲此仰司即飭饒州府將該鎮自治會現在抽收情形有無別項抽收之事該縣如何擅行出示確切查明稟覆

湖北

▲馬隊赴襄瓜代

湖北襄陽樊城一帶與汴陝毘連民俗素稱強悍近年迭受巨災遂多流爲匪類故自去歲以來由省遴派陸軍馬隊兩營在彼駐防茲悉駐守該處之混成協第十一標一營馬隊已屆瓜代之期鄂督以現在綠營已裁襄鄖地面愈虛特電商陸軍部核准札派第八鎮八標馬隊第一營全隊赴襄代戍以均勞逸聞該營昨已整備行裝由藩庫撥給川資二千兩即須起程換防矣

浙江

▲開濬東錢湖之先聲

寧波鄞邑東鄉議員王世釗等因修濬東錢湖事特約鄞鎮奉三縣城鄉自治公所議長鄉董定於七月十八日詣郡廟東官廳開水利聯合會公舉會長會董議員等事現聞已於郡城絲巷弄就舊有之仁安公所設立小水利公所於湖上靑山岙就廢置之錢湖學堂設立水利工程所以爲城鄉辦事之機關

▲浙路轎夫同盟罷工

浙路公司向例杭嘉及江墅五站每站備用夫轎令就近夫埠納捐承攬嚴密取締俾免欺客需索乃因近來省垣行駛人力車價廉行速乘客多樂趨就該公司營業局爲酌盈濟虛維持夫轎向隅起見通告各站自七月朔起各站迎送客轎照舊價一律減收八折以昭平允而惠行旅不料城站各埠夫誤疑爲挾制地步致前日杭滬頭班車到站適值大雨傾盆男女乘客譁索送轎無着羣起鼓噪幸該處尚有人力車數輛暫令往還輸送一面由站長召集各埠包頭諭令按照前價減收九折以資調停業於昨日始照常到站應客矣

▲機車碾斃人命

由滬開杭之混合車於初四日上午十點二十五分駛至嘉善站相近地方因沿途添載貨車噸載既重而該機車又甫經修竣於馬力速率一切未曾試驗故行至中途運動不靈該路線又無交叉點司機者深恐下午一點由滬至杭快車碰撞肇禍抵嘉善站即行換車拋撇客貨即將空機車增加速度駛至楓涇廠停頓以免快車相撞不料行未數里猛將鄉人某甲碾斃車亦同時出軌屍身血肉糢糊不忍卒覩云

▲嘉興試行人力車

嘉郡東門外杭嘉火車站一帶近由曹紳之岑陶君稚林等集股二千元組織人力車公司往滬購定小車二十輛專拖火車往來客人北至秀城橋魚行街亦能進城過歷各處惟宣公西堰各橋階級頗高祇有上車下車之勞每月認定浙路公司小車捐十二元左右已於七月初四日開車矣

揚州

▲寺田撥歸善堂

揚州小茅山三茅宮田產前被住持僧松林聽信僧差唆使致被盜典嗣經僧教育會出頭爭論受典人乃將該田五十九畝悉數送入育嬰堂充作義舉後如取贖田價亦悉歸堂稟請揚府立案昨奉嵩太守批云查三茅宮田畝前據江蘇僧立教育會以故僧朗露遺與幼徒海道爲世守香火之資住持松林信僧差自修愚弄將田變價瓜分另置荒田抵數已牒請甘邑提辦呈請飭縣嚴懲追還原產等情即經札飭甘泉縣將訊辦情形錄復現在戴琦典受此田願撥充育嬰堂經費自應准予立案惟此田既經僧界涉訟在先應飭甘泉縣查明前案詳覆再行核奪

▲勞學司蒞揚查學

寧提學勞文宗因考試淸江學堂畢業道過揚州擬與運憲增都轉磋商維持府中學經費并考查郡城各學堂之優劣現已於初三日晚間乘輪蒞揚暫駐城內萬壽寺一俟查學後即行赴淸

▲揚城兩大戲園竣工

揚州虹橋之大同戲園太平碼頭之廣陵大舞台現均一律竣工大同在滬上聘請迎貴之四盞燈一班廣陵則聘歌舞台之三麻子現已先後至揚開演之期當不遠矣一般靑年士女已紛紛往觀舞台雖晚間亦絡繹不絕云

鎮江

▲查賑大臣過鎮

江皖查賑大臣馮夢華中丞於日昨乘火車蒞鎮郡城道府縣各官咸往車站恭迎聞中丞小作勾留即須赴沿江各洲圩災區查察輕重分別賑撫

▲鎮紳演劇助賑

鎮郡沿江各洲圩潰決後饑民嗷嗷待哺雖經官紳紛紛籌賑仍憂不敷分給現經紳士張金門蔣聘三等商請鎮舞臺戲園於本月初一日起演夜戲十夜所得戲資悉數助賑是亦籌賑之一法也

南通州

▲撥欵賑濟災黎

閏月十六七等日風潮大作通州濱江田禾被淹殆盡災民露宿慘不忍睹現經蘇撫馮大臣撥欵二萬元特派金壇紳士數人馳往災區散放急賑以救災黎

蘇州

▲旱卡病民記聞

蘇城顧繡莊向以料片分發各鄉女工代繡日前有長繡莊派夥到滸關收貨附趁火車回蘇被鐵路旱卡稽查扣住指爲偷漏勒罰捐洋一元二角該莊夥伸辯不理只得如數賠墊始准放行繡業各商以旱卡如此需索勢必停放代繡則各鄉女工生機亦遂斷絕現已稟請商會據情向度支公所交涉矣

※清談※

中國今日無一事不言革故無一時不曰鼎新然究之其所謂革故者何在其所謂鼎新者又何在專制國之變爲立憲政體也舊軍機之變爲新內閣也憲政編查館之變爲法制院也循其名初何嘗不曰改革然實按之則粉飾而已矣敷衍而已矣吾無以名之名之曰換湯不換藥之中國

雅堂
丹
造
血

原名自來血精將近出現之預告

本醫士前製自來血幸蒙各界信服茲緣前製可行求能盡善者裝置洋瓶郵寄不便且易破損一遇溫熱藥性發酵屢致有瓶裂之弊因此本醫士再三研究悉心精製提煉成精其形似膠物既經煉功力自倍服用郵遞各得其便一俟裝製完竣便即擇日發行特此預告謝雅堂謹啓　3929

第一池浴堂聲明

本浴堂被經理包敦本司帳周炳東通同朝吞因於上月十七十八等日曾經登載申新兩報招請在股諸君會商事務尚有兩位迄未面晤包周等不服辭歇在　英廨成訟現擬七月初七日先行開市尚有未晤股東仍祈　蒞會商幸勿自誤特此佈告

英大馬路福康里第一池浴堂主人白　B3938

上海南洋官書局發行

學部新編各種教科書籍

躉購批發一律格外從廉

本局奉學部札飭翻印部纂教科書有年久爲學堂私塾所稱便今學部改章黏貼印花飭令一律通用部編教本既期教育統一復杜坊間僞濫茲奉　提學司批准承認發行翻印校勘尤當精益求精然而教育攸關敢不勉盡公益開學伊邇特將各種部書預備齊全以供學界購取花名列后

簡易國民必讀課本
簡易識字課本
初等小學修身教科書
初等小學修身教授書
初等小學國文教科書
初等小學國文教授書
初等小學算術教授書附教授細案
初等小學手工教授書
初等小學圖畫教科授書
初等小學體操教授書

初等小學樂歌教科書
初等小學習字帖
初等小學教授細目
初等小學女子修身教科授書
初等小學女子國文教科書
初等小學女子國文教授書
高等小學修身教科書
高等小學國文教科書
高等小學歷史教科書
高等小學地理教科書

高等小學幾何畫教科書
高等小學算術教科授書
高等小學格致教科授書
高等小學格致科筆記
高等小學珠算教科授書
高等小學手工教授書
高等小學農業教科書
高等小學圖畫教科書
高等小學體操教授書
高等小學教授細目

節本禮記
禮儀喪服覽備弁記一冊
等小學女子國文教科書
高等小學地理掛圖
高等小學歷史掛圖

再有部編中學用師範用女子師範用各學科教科書五十餘種亦歸本局承印發行刻已陸續付排不日出版〇學界諸君尚祈注意

蘇州振新書社經售南洋官書局承印部頒各種教科書籍　B3927

裕茂號經售愛仁藥房男婦聖藥廣告

今有西醫學士格蘭氏者在泰西各國創設愛仁藥房研究生人治身補救之法秘合良方製成丸藥兩種男服名曰精氣神女服名曰活人術向在泰西各國出售活人甚多所謂經驗良方蓋世寶丹男婦服之無不熙熙善也格蘭氏者吾中國人也出洋多年學爲醫學士其仁心仁術西人皆讚美之今發藥來申囑小號經售如蒙海內諸公購而服之定知此言不謬也今將藥之能力附列於後

男藥精氣神治先天不足後天斲損腰腿酸痛膀胱受濕內腎發炎四肢無力夜不安睡咳嗽氣喘心腎不交房慾過度精神枯憊遺精白濁陽萎不舉精神恍惚小便頻數頭眩心跳更能補腦活血煖腎種子常服此藥身體健壯每瓶定價大洋一元二角每打十二元

女藥活人術治經水不調胎前產後腰腿酸痛乾血癆症癥瘕崩漏赤白帶下子宮虛寒久不孕育氣虛咳嗽心忡發熱手足麻木頭眩心跳四肢困倦更能補腦安神調經和血逐瘀生新每瓶定價大洋一元每打十元以上兩藥一切詳明仿單

經售處三洋涇橋三慶里裕茂號　B3940

借據被竊聲明作廢

茲啓者緩雲於閏月二十九日下晝往英東路仁和號會友到號後因熱將短衫脫掛內賬房衣架一轉眼間查短衫衣袋內被竊去鈔票洋四十四元并有張相亭翁借據計規銀三萬兩正一紙一併竊去當即鳴捕查緝並稟會審公廨立案此項原立暫借字據嗣後檢出無論落於何人之手概作廢紙特此聲明

李緩雲告白　B3941

慈善家急宜注意購送

主治

一治危險之病● 中寒、中暑、霍亂吐瀉、吊脚痧、絞腸痧、子午痧、癟螺痧及各種危險之症速服此丹十粒立刻見效

一治已發之症● 神昏、頭暈、氣喘、嘔噁、腹脹、腦悶、傷風、咳嗽、痰飲、痢疾、患寒、患熱、瘧疾、氣滯、船暈、車暈、水土不服等症重者立服此丹七粒輕者五粒收效如神

良藥治病如善射者發矢萬無一失

一治未來之症● 每日食後服此丹二三粒可辟各種疫疾不致傳染且得祛除口臭舌燥胃呆喉乾牙痛等症而收健脾開胃神清氣爽之效

價目 中包壹角 大包叁角 小包伍分

各埠藥房均有出售

總發行所上海三馬路 龍虎公司

諸君定購空氣丸奶酸顆者注意

自本藥房發明空氣丸奶酸顆預約劵之廣告出現大受社會歡迎各界之研究衛生者紛至沓來十餘日間已達千號本公司因定貨不多不敢作多多益善之思想故於即日起截止售劵凡已預約者准於九月中取貨未預約者亦可於此時購買也

上海三馬路中法大藥房謹啓

B562 5

頌揚德政

興化縣陳廷英老爺自蒞我邑除禁烟娼賭設勸業自治平糶簡易學塾閱書報社外洞悉民隱有冤必雪現聞調署他邑悵難攀留請將在興治績彙印成帙名（䣎墉會膽瓻）各拜一編以爲紀念謹登報端用當生佛萬家之祝 興化鄉鎮農民仝叩 B3860

治愈遺年咳嗽

彭壽堂半夏露除我痼疾

僕少吾痰飲中年尤甚晨起痰塞肺喉欲吐不出必須咳嗽多時始將頑痰咯出有時惡心作嘔痰隨物下苦腦情形實非楮墨能盡求盡醫藥殊無少效何意天假之年竟得絕處逢先生是就醫申江忽忽數月病勢有加無已一日悶閱申報見上海□□路七號門牌廣東彭壽堂化痰止咳半夏露之神效者因亦購試一瓶果然大見奇效益信廣告所載眞實不虛續購數瓶以除痼疾之根每一瓶露必現一種佳象數瓶以後非特頑痰化爲烏有咳嗽不作並飲食加增精神勝前自倍迄今痰患全除好似脫胎換骨飲水思源端是貴堂所賜也僕既叢犬齒以丐餘生竊願奉揚仁風慰彼黎庶以效犬馬之報使呻吟牀褥者知妙藥自在人間近悅遠來共登壽域則區區微意耳錢塘汪介臣謹識 B3841

參茸珠丸 海狗腎汁壯陽廣嗣金丹

凡購此藥務須認明崔氏瓣香盧牌號附近假冒切切小心○附送奇藥包治陽痿神妙莫測比衆不同

海上壯陽種子之藥在坑滿坑在谷滿谷所難得者王道而兼神驗也本盧自開創以來未敢出售此藥者因無盡善盡美之奇效眞方故也去秋始於陳舊書家得此出神入化之秘方第藥本昂貴不易製煉故遲至今日始克告成先將老年陽痿少年精衰之人一一試驗無不回天再造健如龍虎乃敢出而問世蓋本盧之名譽關係甚大不得不愼重至再也此丹專治老年陽痿少年陰虛以及精竅不固見色流精未交先洩既交不久舉而不堅洩而不射或少年損把手淫或後天戕伐太過以致腰酸腿軟耳目昏眩神思恍惚百體委頓等症服之壯湯煖腎固精滋陰益命門之眞火療氣血之虛寒腎經既固諸恙悉平冬不畏冷夏不畏熱鬚髮轉黑視聽若明雖琴瑟屢調精神不倦神勇奮發曲盡歡娛且益可保險身體轉弱爲強更有比衆不同者如諸君服無功效儘可將原藥原還情願原洋奉還璧離請諸君留心假冒須認明藥紙包上有驥雲氏肖像五開間門面方是的眞每兩實洋二元每料一觔收工本洋廿八元雙料治老年久痿每盒五元

還設上海盆湯衕過絲業會館寧波路口五開間門面 瓣香盧總發行所驥雲氏啓 信須寫明寧波路第一百十五號北京路根德里內照常交易外埠來批發格外克己如無消路包可退還 B3848

奏辦湖北籤捐

大票頭彩六萬元 副票頭彩一萬元

七月二十八日開彩 七月十二日開彩

額設三萬張定價大票七元副票四角每張一元零五分此佈 湖北籤捐總局白 B3803

認明萬晉源自製晉字茶腿加盖牌號戳記廣告

日盛分號英界盆湯衕北萬晉源餘有號連南市新碼頭萬生源如意街萬姓協王家碼頭徐源豐五家出售有別冒牌請認本行戳記庶不致悞

本行開設上洋大東門外大街中市已歷三十餘年自製晉字茶腿精選眞早叢中外士商贊美銷路 B3801

包愈立止遺精聖藥

京都天寶齋○凡購遺精藥○必須認明牌號○此丸有中流砥柱之力○挽回造化之功○確係普天下第一之靈丹

凡患遺精之症皆由腎水虧耗相火妄動或思慮太甚酒色過度以致心腎不交無夢亦洩見色即流久之面黃肌瘦腰酸腿軟四肢無力虛損勞傷由此起矣若不醫治將來根深蒂固望愈甚難藥雖多對症者實少本齋深悉病源覓得異人秘方名曰純陽必愈丸專治遺精滑精有夢無夢精冷精薄等症服之奇功立見當日可止明知精爲一身之根本精神充足則身體雄壯百病不生如夢遺以及遺洩即陰虛腎虧之病作矣此丸功能固精益髓滋陰補腎輕者二盒包愈重者一料除根永不再發若能連服兩旬大補氣血諸病不侵精氣倍足殆後一舉成孕湯餅之宴預設可待○如外貼遺精膏取效愈速○每張洋七角 每盒洋一元每料六盒洋五元遠處信購郵政妥速 上海二馬路西鼎新里石庫門內京都天寶齋謹啓 B3805

眞戒烟極妙方法

廣東彭壽堂秘製龍涎香戒烟長生丹○當日除癮○半月斷根○靈驗非凡○不可不試

吾華戒烟方藥不知凡幾欲其藥到癮除永無後患者殊不多見皆未能探本窮源考驗吸烟受害諸般病根故耳蓋烟性苦毒吸時復用燈呼烟毒火毒併入臟腑經絡日久滋生烟積因積生虫因虫成癮迨上癮以後呼吸偶然失時即便痰壅氣塞涕淚交流冷汗喘咳四肢酸軟或吐瀉腹痛或頭暈目花種種疾苦各隨體氣而發生緣鴉片一物乃週身上下無所不至之怪物故所種病根亦週身上下無所不受是以戒烟之法必使週身上下無所不達之虫積烟毒掃除淨盡再加開胃健脾王道固本之藥使烟癮斷而飯量大增自覺戒烟甚易耳本藥房窮考究始得戒烟長生丹一方先在粵省試驗男女老少強弱體質數百餘人皆脫胎換骨氣象光昌譽美謝信積卷盈尺僉云此丹斷癮神速甚效大烟膏烟土一沾藥性立化善故概不登報惟另立一冊書其姓氏里居以誌紀念尤妙在藥性和平最益臟腑善能殺虫消積提神不絕有口皆碑凡烟癮一錢服丹五粒三日減去一粒半月自然癮斷雖極虛弱身體至多一月包能戒而光烟虫烟積均從大便而出三日便覺面目光潤七日愈覺容顏肥白斷癮後非但不思吃烟併且身體轉強誠戒烟中之第一切丘矣每盒一元每打十二盒十元

上海河南路廣東彭壽堂啓 B3843

驥雲氏 消痰聖品

崔氏瓣香盧總發行所○認明五開間門面宝懸上海縣告示附近假冒格外小心如由民局購辦必須郵局先發一函爲憑

崔製消痰半夏乃本盧崔宗武驥雲氏始創行世自發行以來寰地球中外各國莫不同聲贊美有口皆碑若咳嗽痰喘咯血痰飲等症百藥不能奏效者只要身體未備服後立起衆口同生天下愈後謝函並將原來郵局圖記民局蓋章之信封一并裝訂成冊置之案頭俾惠顧者信手披閱以存其眞不意華人惡習凡是名之物必然巧借名目仿造欺人盲之實堪痛恨近因屢接中外各埠來書述及悞購偽藥每有東之高閣云云但念天地之大何不能使毒蛇猛虎盡成瑞鳳祥麟何況滬上偽藥亂眞小人慣技也失顧中外採藥君子認明農工商部執照五開間門面室懸上海縣正堂李嚴禁偽藥告示幷粵農工商部註冊改用天馬商標爲記其藥儘可信化學名家化驗有珍珠龍涎香茄楠香眞化州賴園吐瑞橘紅等品方是的眞始創須知藥品非他物可比若誤購偽藥服後受害則悔之晚矣安得不愼耶茲將治症備有未悉之處用特詳載如左

五勞七傷諸虛百損 房勞過度破金見紅 老年痰中少年痰厥 文武痴癲豬羊瘋病 因咳遺精久咳不愈 哮喘氣急痰壅聲嘶 乾咳無痰久咳成勞 嗜烟傷肺病後肺虛 痰迷心竅舉止失常 久咳失音氣虛多痰 肺痿捉痰咳傷肺脈 各種痰飲各種咳嗽治症甚繁不及備載如患以上諸症輕者一盒即愈十分危重者至多一料包可斷絕病根保不復發本藥室實事求是精益求精濟世情殷愛人如己區區古衷伏維公鑒

大盒洋二元四角小盒洋一元二角每料六大盒洋十三元二角起碼五角以便試服附近假冒須認明石印農工商部執照浙江巡撫獎憑仿單反面五開間畫圖幷工部局施敦來醫生化驗據方是的眞外埠來信須寫明寧波路第一百十五號最爲要緊○批發格外克己如無銷路包可退還

上海盆湯弄走過絲業會館寧波路口五開間門面瓣香盧驥雲氏總發行所啓 B3946

專理輪船裝卸貨物

啓者小行設在虹口斐倫路一百五十四號門牌卽裏虹橋西首重慶里二弄口專理輪船裝卸貨物及駁船事務如蒙賜招甚爲妥速且小行常備工人多名以應速卸緊要物件以副惠顧之雅意倘如見愛請電語至五百四十六號或駕臨敝處面議可也 永興行啓 B3914

華僑積聚興業銀公司特別廣告

啓者本銀公司由外洋華僑內地紳商招集巨款在粵在滬稟奉兩廣兩江督部堂批准開辦業已數年因以振興寔業爲宗旨故西關之商場南京之銀務上海之房產與及保險均已訂就章程次第興辦而各埠認會者亦均以本銀公司所訂章程盡美盡善利益宏大絡繹不絕惟本銀公司在中國公推紀綱明觀察爲總理今當各項實業開辦伊始公務繁多恐不能兼顧故有項欲聘一總經理傳專其事以身家殷實商務信用爲合格月薪由一百元至二百元現又欲於未設分行之埠每埠聘請經理一位亦須殷實可靠者方可充當月薪面議因刻下實業陸續推廣需人必多如有願承斯乏者請到上海四川路四十號洋樓上接洽可也 B3902

鑒家注意

孕雲軒精印屏對紈摺雅扇

摹印名績昔時說尚石印木板邇來人智日進工藝日精一變其途而爭趨於攝印矣蓋筆畫有濃淡枯潤一經刀刻全神盡失雖公輸復生欲以雕刻與化學事巧終遜一籌矣本號是始創攝印名人屏對所以盛行海內爲鑒家稱許者一因神彩氣運一如真本雖大至盈丈巨幅小至寸縑尺楮其枯潤濃淡無絲毫異也一則所印各種冷金名箋各色灑金宜紙五光十色裝裱精真送禮節鑒並皆佳妙今有添聘技縟精印海上近特名人書畫紈摺誦扇其敍色無法與毛筆繪者同無目竟可混珠鑒者暴當留泰此不特爲近今未有之創格且價廉物美迭禮拂暴兩成宜爲今已出版鑒實家欲先者爲快者請鑒隨縱觀以資選擇批發公道格外克已 發行處上海三馬路孕雲軒啓

總發行所上海四馬路老巡捕房東首一品香對門惠福里三弄三家光華堂藥房 B 3776

清醒丸價目
樣包五分
小包一角
中包二角五分
附賽銀匣

永年人壽保險總公司廣告

啓者本公司設在廣東路十號所有西曆一千九百十一年三月三十一號之財政情形列表如下 承足資本五十萬兩已收資本五萬兩 擔認保款總數二千九百六十七萬八千五百九十九兩 資產總數七百四十萬四千六百九十七兩七錢七分 壽險存款七百十四萬零三十七兩六錢七分 一年進款二百八十九萬六千五百五十三兩二錢七分欲知詳細章程並保費數目請向本公司索取可也
總董 華田
書記 郇賜
上海總經理 烈士 全啓
408

上海四馬路

奇芳茶居中秋月餅上市

本居自開張以來十有餘載所是中秋月餅久已有口皆碑毋庸贅述歸又見市上所售之酥皮小月餅內容則腐敗不堪表面則火烘焦黑於衛生一道害莫大焉乃於壬寅年返粵特請名師來滬做遺材料務選精良火工務求適合以視市上之腐敗焦黑者大有天淵之隔各幫人士送節禮者觀爲特別上品故銷場之廣以本居首屆一指中以冬瓜火腿各餅尤爲膾挂不要此最華人會知非徒誇張其口其餘新式餅乾中西名點洋精緻頭會能點心上等貨物以惠 諸君 光顧之雅意至於茶樓寬暢裝飾雅潔茶葉餅明堂倍伺候之週到又須海上之選眞所謂無美不臻有目皆識也抑商學界愚旅方知予言不謬

（遺失收據）
茲有寧紹公司滬宜耕戶元字第五百另五號第一期股款收據一紙計洋念元因遺失無著特此聲明作廢 傳宜耕白 B3913

三日愈癩疥瘡藥
每瓶二角 不效還洋 上海英二馬路畫錦里保太和啓 3769

南市大屋召租

面南大公館一所車馬直達問豐記馬頭裏面培遠山房陳宅 3096

（日本郵船開往大連灣）
本公司經理南滿洲鐵道會社之西京丸每逢禮拜四神戶丸禮拜日一淮開往大連灣並由火車接運滿洲內地各處船身修固水艙公道客位潔淨應酬周到各寶號欲裝貨搭客務祈 光臨爲幸 日本郵船會社廣告

滬寗火車開行時刻表

由上海開至南京

站	開行時刻				
上海	上午七點四十五分（快車）	八點十分（慢車）	下午一點五分（特別快車）	四點廿分（客車常州止）	六點十分（夜車蘇州止）
南翔	上午八點六分（快車）	八點三十九分（慢車）	下午一點二十六（特別快車）	四點四八發客車常州止	六點三十七分客車蘇州止
崑山	上午八點四十九分（快車）	九點二十九分（慢車）	下午五點五十客車常州止	七點三十（夜車蘇州止）	
蘇州	上午九點三十九分（快車）	十點二十八分（慢車）	下午二點四十五分特別快車	七點三十分（客車常州止）	八點二十分（夜車到）
無錫	上午十點三十六分（快車）	十一點三十七分（慢車）	下午三點三十七分特別快車	八點十三（客車常州止）	
常州	上午十一點三十三分（快車）	六點五十分（常京客車）	下午十二點四十四分（慢車）	四點二十五分特別快車	九點十四分（客車到）
鎮江	下午一點十一分（快車）	八點五四分（常京客車）	二點五十五分（慢車）	五點五十分（特別快車）	
南京	下午二點三十七分（快車到）	上午十一點三十五分常京客車到	下午四點四十六分（慢車到）	七點正（特別快車到）	

由南京開至上海

站	開行時刻				
南京	上午七點三十分（快車）	八點二十分（慢車）	下午一點二十（特別快車）	四點正（客車常州止）	
鎮江	上午九點一分（快車）	十點二十分（慢車）	下午二點四七分特別快車	五點五十分客車常州止	
常州	上午十點四十二分（快車）	七點正（常申客車）	下午十二點三十五分（慢車）	四點十九分（特別快車）	七點五十四分（客車到）
無錫	上午十一點三十九分（快車）	八點十分（常申客車）	下午一點四十一分（慢車）	五點九分（特別快車）	
蘇州	下午十二點三十七分（快車）	上午九點三十分（常申快車）	下午二點五十四分（慢車）	六點四分（特別快車）	上午七點三十（蘇申客車）
崑山	下午一點十九分（快車）	上午十一點二十三分常申客車	下午三點五十二分（慢車）	上午八點二十三分蘇申客車	
南翔	下午二點三分（快車）	上午十一點二十常申客車	下午四點四十九分（慢車）	上午九點二十三蘇申客車	
上海	下午二點二十二分（快車到）	上午十一點四十六常申車到	下午五點十五分（慢車到）	七點三十五分特別快車到	上午九點四十五分蘇申車到

津浦火車南段行車時刻表

由浦口開至蚌埠

站	時刻
浦口	上午七點二十五分
浦鎮	上午七點五十分
東葛	上午九點零五分
烏衣	上午九點三十五分
滁州	上午十點三十分
沙河集	上午十一點十分
張八嶺	上午十一點五十分
三界	下午十二點三十五分
管店	下午一點十五分
明光	下午二點十五分
小溪河	下午三點零五分
臨淮關	下午四點十五分
門台子	下午四點四十五分
蚌埠	下午五點三十分到

由蚌埠開至浦口

站	時刻
蚌埠	上午五點四十五分
門台子	上午六點三十五分
臨淮關	上午七點二十分
小溪河	上午八點十五分
明光	上午九點十五分
管店	上午十點零五分
三界	上午十點四十五分
張八嶺	上午十一點四十分
沙河集	下午十二點十分
滁州	下午一點
烏衣	下午一點四十五分
東葛	下午二點十五分
浦鎮	下午三點三十五分
浦口	下午三點五十分到

現在工程行車暫不售頭等客票

滬杭火車開行時刻表

由上海開至閘口

站	開行時刻			
上海	上午八點正（慢車）	十點二十五分（貨車）	下午一點正（快車）	四點五分（區間車）嘉興止
莘莊	上午八點三十三分（慢車）	十一點零六分（貨車）	下午一點二十五分（快車）	四點四十分（區間車）
松江	上午九點十分（慢車）	十一點五十二分（貨車）	下午一點五十四分（快車）	五點二十分（區間車）
楓涇	上午九點五十九分（慢車）	下午十二點五十九分（貨車）	二點三十四分（快車）	六點二十分（區間車）
嘉興	上午十一點正（慢車）	下午二點五分（貨車）	三點二十分（快車）	七點正（區間車止）
杭州	下午二點十分（慢車）	六點四十五分（貨車）	五點四十分（快車）	
閘口	下午二點四十分（慢車到）	七點二十分（貨車到）	六點五分（快車到）	

由閘口開至上海

站	開行時刻			
閘口	上午七點十五分（慢車）	九點五十分（貨車）	下午十二點二十五分（快車）	
杭州	上午八點正（慢車）	十點四十分（貨車）	下午一點正（快車）	
嘉興	上午八點正（區間車）	十一點五分（慢車）	下午三點三十分（貨車）	三點二十分（快車）
楓涇	上午九點正（區間車）	下午十二點二分（慢車）	四點三十分（貨車）	四點二分（快車）
松江	上午九點四十六分（區間車）	下午十二點四十五分（慢車）	五點二十四分（貨車）	四點三十九分（快車）
莘莊	上午十點廿二分（區間車）	下午一點二十三分（慢車）	六點八分（貨車）	五點七分（快車）
上海	上午十一點零五分（區間車到）	下午一點零三分（慢車到）	六點四十四分（貨車到）	五點三十分（快車到）

金市

七月初六日收盤金價

現貨標金 四百十兩
足赤條金 四百十七兩
沙金合赤 四百十九兩

錢市

初六日北市銀拆及銀銅元錢價

龍洋 七錢四分七厘
英洋 七錢五分一厘一二五
本洋 九錢
小洋 六錢五分七厘
銀拆 一錢二分
洋找 七錢四分六厘
錢找 一千文
衣牌 一千三百文
銅元 一百七十三千四百文
市錢 一百五十千文

股票

七月初六日上海股票現參市價如左

藍格志 買 九十一兩
斯呢王 買 二十五兩
英瓷華 買 六兩三錢
湖北水呢廠 買 一百四十兩
公和祥 買 八十八兩

七月初六日進口輪船禮拜二
甬興 輪船 由寗波 寗紹公司
江天 又 由寗波 招商總局
江孚 又 由長江 招商總局
德和 又 由長江 怡和洋行
南陽 又 由長江 日清公司

七月初七日出口輪船禮拜三
海晏 又 開往福州 招商總局
大福丸 又 開往長江 日清公司
鄱陽 又 晚往長江 太古公司
鎮安 又 開往香港廣東 太古公司
江孚 又 開往長江 招商總局
北京 又 晚往寗波 太古公司
杭州 又 開往厦門汕頭 太古公司
新裕 又 開往烟台天津 招商總局
德生 又 開往膠州 怡和洋行
景星 又 開往烟台天津 怡和洋行

七月初八日出口輪船禮拜四
南陽丸 輪船 開往長江 日清公司
廣生 又 開往汕頭香港廣東 怡和洋行
西京丸 又 下午三點鐘開往大連等埠 郵船會社
江新 又 開往長江 招商總局

七月初九日出口輪船禮拜五
開平 輪船 開往秦皇島 開平公司
品財丸 又 開往長崎海參威 義勇隊公司
嘉平 輪船 開往天津 開平公司
飛鯨 又 開往香港廣東 招商總局
圖南 又 開往厦門汕頭 招商總局
瑞和 又 開往長江 怡和洋行
盛京 又 晚往威海烟台天津 太古公司

七月初十日出口輪船禮拜六
大貞丸 輪船 開往長江 日清公司
廣島丸 又 天明直放神戶等埠 郵船會社
大臣 又 開往青島大連天津 亨寶公司
春日丸 又 天明四句鐘開往東洋等埠 郵船會社

申報第二張

大清宣統三年辛亥 七月初七日共三張

西歷千九百十一年 八月三十號禮拜三

包愈 口臭仙丹 蓋世無双

凡人痰火內熱胃經虛火上升口臭之氣令人生厭或飲酒吃烟或喜嚼牛羊魚腥葱蒜韭食後津液腥膩積污齒縫口必臭而難聞本主人新發明口臭立愈沁香片採取新鮮藥二十一味用化學法提精去渣製煉美備味甜而清香男女相宜藥能泌真陰以行水降虛火去胃熱胃火清膩滌自除津液清潤兩頰生香誠是固齒衛生之金丹矣每大箱一元每打十元小箱減半批發有特別利益還埠郵寄設局英上海山西路即盆湯弄大街人壽堂藥室主人餘年氏督製

寶塔牌水門汀

湖北水泥廠 商標 PORTLAND CEMENT HUPEH CEMENT WORKS

本廠所出寶塔牌水泥（即水門汀）中外商人咸樂購用前已詳載各報無庸贅述現經上海英工部局暨上海工程總會各洋員一再試驗推爲亞東第一等貨色實在外國貨之上有切實憑據公論所在聲價日高幷蒙 郵傳部札行各省鐵路一律購用敬告吾國同胞如需用水泥當購中國自出之貨挽回利權而塞漏巵如蒙 賜顧無不克己 謹此佈告

分銷處 蘇州 全昌號 東三省 怡大洋行 長沙 禮和洋行 金衢嚴 公記 杭州 清泰第二旅館 溫州 胡甸蓀 青島 衞里洋行 鎮江 瑞記洋行

本廠總批發所設在上海中旺街二百念一號電話三四三一 漢口河街昌平里第一家電話二百七十六

誦清堂治毒門 逢春不發 果然斷根

治毒不難難在乎愈後逢春不發予患下疳梅毒至去夏已經八載幾乎無年不發蓄因徽毒散布遍身經絡之間如油入麵不能頃刻拔盡自想已是終身受累矣乃去秋因赴津過滬與友人談及病原彼云○二馬路石路西鏡中天照相館隔壁○誦清堂醫學室○胡森香先生凡治一切毒症頗著奇效竟能着手成春予即請其診視言明來春不發當登報鳴謝茲屆三月回滬果然諸瘡不發用踐前言以伸謝○蘇城大石頭巷王門愚卿謹謝

上海萃豐綢緞衣莊 翻新奇樣 巧製新衣廣告

本莊向在棋盤街南首始創四十餘年專做綢緞四時男女衣服選辦蘇杭名機定織上等金銀庫緞專本審綢羅紗線春新樣花素線緞羅縐朝服蟒袍別出翻新巧製各種異樣衣裝挑剔優等縫工好手精造一切豔色定貨以副●貴客賜顧歡愛尤屬雅緻耐用價物較前廉美克已本主人不惜重資每赴京師採辦各種細毛皮貨早荷●仕商嘉許咸稱價值之公道貨物之精良已稟環球洞悉毋庸贅述今於三月初十日遷至棋盤街北首平和里口開張恐未遍知特此佈聞○電話一千九百六十八號

怡和捲頭柏油毡

本行專理花旗（排來鑠）名廠柏油毡其功用較舊有者不同料堅而軟潮入不漏工省而價比大英細頭貨尤賤已爲中國各鐵路創造家所樂用咸呼其名曰怡和柏油毡恐未遍知用再佈告又有（康可）新發明屋頂蓋及潮濕毡其料堅韌耐久無比不漏不朽售價比中瓦片便宜上海及漢口本行均有現貨如要看樣問價各口本分行或本埠五金帳房均可

怡和洋行啓

商務印書館發行

女學用書

初等小學 女子修身教科書 八冊 每冊八分 教授法已出三冊 每冊洋一角

初等小學 女子國文教科書 八冊 前四冊每冊一角 後四冊每冊一角二分 教授法八冊 每冊洋三角

學部評語 所體教材簡要合用

高等小學 女子修身教科書 四冊 每冊一角二分

高等小學 女子國文教科書 四冊 前二冊每冊二角 後二冊每冊二角五分

通俗實用家計簿記教科書 定價大洋五角

學部審定 於簿記法大端已具

3949

商業談論

⊙增加煤炭出產之希望

中國地大物博蘊藏甚富現今中國出產煤炭之數每年不下一千萬噸至一千五百萬噸其每年進口出口則不能得其確數然進口煤炭約略計之必有一百五十萬噸出口煤炭亦必有二十萬噸之譜以二十萬噸除一百五十萬噸所餘者尚在一百萬噸以外是皆爲吾國所消費矣合中國全國計之今日消費煤炭之量當在一千萬噸至二千萬噸之譜矣夫世界出產煤炭之額合計不下十億萬噸中國出產得八十分之一合衆國得四億萬噸即三分之一以上義大利得二億六千萬噸德國得二億一千萬噸此皆在世界產煤各國之居主要地位者也且今日中國用大資本經營之煤礦猶不過直隸開平之一百萬噸江西萍鄉之五十萬噸山東坊子之二十萬噸及其餘用小資本經營之數處而止而已有如是之出產是中國蘊藏煤炭量之多固已毫無致疑之處加以中國土地之面積甚大以日本今日之消費尚能及於一千萬噸之數使中國日益進步則將來消費煤炭必愈見推廣煤炭消費既愈見推廣則出產額亦必從而增加是又自然之趨勢也吾敢拭目以望諸中國之資本家

本埠新聞

宣佈縣自治當選議員

上海縣自治籌備所昨將當選議員宣佈云爲榜示事照得本屆縣自治選舉所有城區域選舉事宜業經遵章於閏六月二十一日分區投票二十五日在本公所開票縣自治議員額數應得六十名查照縣自治籌備公所呈准變通辦法城區域應選三十名是日開票檢得最多數各票內有先行投函不應選者一人選舉册內無名者一人現爲諮議局議員不應選者一人又本縣城自治議員及董事會職員預經聲明不應選者八人因聲請上海縣核示茲奉准由次多數補足計當選者三十名除照章造具清册呈請上海縣通知各當選人外合行榜示爲將當選人姓名及當選票數目榜示周知須至榜者

蘇本炎	三十四票	葉增銘	三十三票
韓孝先	三十票	朱鳳章	二十九票
張葆辰	二十八票	錢允利	二十六票
陸文麓	二十四票	沈宗約	二十三票
曹㯳	二十票	朱瀣曉	二十一票
周文熾	二十票	閔獻	十九票
夏宗禹	十三票	趙鴻藻	十一票
朱大經	十票	包鴻基	十票
富家祥	九票	徐宸	九票
郭廷珍	九票	蔣斯來	八票
居古	八票	金韻圻	八票
朱曾疇	八票	李維清	八票
姚文棟	七票	趙秉圭	七票
徐祖煥	七票	張貢諳	七票
袁肇煒	七票	林祖溍	七票

製造局委員果出賣廢銅耶

夏叅盛虞明裕孫惠生喬維仁等至南市裁判所指控新北門內恒生泰銅匠店主朱桂生及其弟朱有記等前邀同業元豐順海味行夥孫山記說合向製造局某委員購取廢銅一百餘噸言明有利均派不料將餘貨私售吞沒餘利洋一千餘元請爲澈究昨經陳裁判飭傳朱氏兄弟到案訊供含糊判暫交保着原告邀同孫山記來案訊斷

再誌黃浦江中之惡風浪

川沙小灣港之鮮魚船一艘遭風沉沒已記昨報茲悉該船主張桂生遇災後即赴救生局報告情形昨日已由該局巡船在浦中撈起男屍五具帶往老白渡由救生局司事驗得死者均年在三十歲左右內有范明郎一屍已由其堂弟范順隆代爲收殮朱阿林一屍由船主認明知照家屬收殮其餘三名現尚無人認去

徐仲魯熬刑之大本領

徐仲魯謀害吳順生棄屍井中一案早已訊供承認嗣因縣署襄讞承明府提案順供時徐忽改變供詞經田大令查悉於前晚親自復訊治以鞭背笞臀踏槓挺棍等刑已誌昨報茲悉徐於前晚直挺至十二時仍不供認大令暫行退堂至一時許復又升座詰徐曰爾前曾自稱大丈夫一身做事一身當一一直認惟求勿累妻子保全家產本縣以爾直爽故格外施恩未嘗用刑何以今忽改變此刻如仍照前供尚可免受他刑否則着取天平架伺候徐供曰吳順生是吾打死的並不抵賴惟順生向吾索錢無着中懷忿恨伊先手持門閂匿於灶間門背後再喚小的進內小的不料其有歹意故即直入幾被順生擊斃幸即閃開未遭毒手是以奪閂還擊大令怒其狡展喝上天平架歷一句餘鐘暈而復醒仍不吐實改用挺棍又歷一鐘之久因徐倔强致將辮子扯落大令見其極汗淋漓着仍還押明日復訊昨晨大令又至道轅將徐之如何翻供如何熬刑稟明劉觀察後又於下午二時提徐到案再三開導詎仍游移不認大令喝跪大練跪至二句餘鐘仍不實供旋見其形狀慌張由兩差役肩扶而走以舒活其凝血中間跪而走走而跪不下數次終不肯再順前供惟曰此是法堂前次已供今日何必再供小的祗打殺一

人命案祇犯一次何以供單要吾二次畫押今日有死而已無有他言大令再加開導徐仍狡展曰吳順生吾雖打死他不過粗心失手已將他之兒子阿大寄與壇丁留養滿意將其教養成人以圖報答大令謂此是爾之好意故今日有此好報徐又置正案於不答忽而咬及某甲忽而咬及某乙大令悉置不睬至五下鐘暫行退堂又飭親信人到所調查日來有無外人進所探望及暗中有無教供情事答稱無有卽諭自今以後無論何人均不許入內張望至五句三十分鐘大令又飭提案將前供命招書重念一遍諭曰可照此單加蓋指模否徐堅執如前謂供單上謂小的將吳喊至灶屋喊字改爲扭係招書之誤大令怒甚喝**跪大練** 徐跪至半晌自言自語曰若將十個圖分册予送給俞菊生此件命案是必無的大令諭曰爾之慗刑有何用處爾於昨晚初次喝鞭之時既不求免且脫衣甚快豈不是聽人教唆胸中早有成竹乎徐曰非也小的若不受刑屍親決不肯消只口氣還要上控反累堂上了大令曰閒言休說我問爾招不招徐默然不答喝**笞責二百下**不認又**笞二百下**仍不招復**跪一句鐘**徐供**願死堂上**其時已七句半鐘大令命暫退俟晚堂再行提訊

昨晚七點三十分鐘原差**提到徐仲魯之妻潘氏**即時稟解九點鐘時田大令升座二堂先提潘氏訊問潘氏手携八歲**幼女**上堂供年四十二歲於二十一歲嫁與仲魯爲妻共生**三女一子**長女嫁與新閘吳釜生爲妻次女嫁與浦東陳桂生爲妻第三是男現年十六歲前在學堂讀書今年正月起在家教讀幼女帶在堂下此次因吳順生盤踞滋擾丈夫酒醉歸家一言不合遂致爭毆其時婦人在樓上掃地故未得知及至事後方始駭悉然已不及勸阻矣大令謂當時衆鄰同供有住居三層樓之馮金明聞聲下勸被爾母子所阻難保不有通謀情事且擊斃攝板將屍塡井等事斷非一人所能爲本縣因垂憐孤寡概不拖累何以爾夫忽又改供致又波累妻子究竟聽誰之唆爾可從實供來潘氏供姓名則不知惟曉得同押犯人教唆而已大令亦不深究惟將徐仲魯初次供單令招書念給潘氏聽畢問其所供是否實在供曰實在當堂令其**具結簽字**卽命帶在花廳暫歇**又提徐仲魯**到案諭曰因爾改供故今又提爾妻到案爾如照前堂實供爾妻卽可放回若仍執迷不醒更**卽提到爾子併究**不怕其飛上天去徐供若要屈我喊吳順生至灶屋**實是冤極**小的死不瞑目至於謂吾怕死現在就可**挑烟膏**洋二角**可以一飲而盡**若欲累及妻子雖**家盡死**亦不過數名口**何足爲奇**其餘均是游供不贅判與潘氏分別還押時已十一句十餘分鐘矣

西官挽留孫襄讞之堅決

公共公廨襄讞員孫羹梅明府自奉滬道札委管理公廨押所事宜後曾經明府上稟力辭並由英領函達滬道請爲留任業已屢紀前報茲悉駐滬各國領事以會審公堂幫審委員如孫明府者實難其人故必欲達到挽留之目的聞德總領事昨亦函請滬道下札留任矣

朱培初又獲釋放

已閉倫章造紙廠股東朱培初因虧欠華洋各商鉅欵由廨押追在案茲悉朱已將日商三井等各洋商欵項逐漸理清昨日釋出尙有未清抵欵奉諭限三個月內分別清理免再肇訟

第三次研訊局騙案

山東人徐省三控被著名翻戲梁藎臣凌幼峯及其用人樓金堂羅正茂等局騙銀六千六百兩一案昨晨十時復由公共公廨寶讞員會同英康副領事升座特別公堂研訊捕房代表侃克律師因有感冒未到卽據二十七號西探稟稱房主當時至押房對稱梁等以作賭串騙鉅欵前堂忽稱借欵究不知是何意思質之梁等仍由費信惇律師辯護中西官會商之下判樓羅兩人仍交原保梁凌二人還押候禮拜四侃克律師到堂再行訊奪

留心外國騙子

連日有西人至各洋行購買貴重物品議定價目後言俟取至廳所再付支票店夥不允則簽名命其送去追經送往則主人並未欲購是物顯係冒名以圖脫身聞受騙者頗有其人現捕房正在嚴緝此人身高六尺以上(英尺)徵有黑鬚聞係葡人寄語中國商店各宜留意

賭棍供出同黨

著名賭棍范毛毛卽萬毛毛迭經滬道飭拿已由公共公堂拘獲轉解到縣前晚經田大令提訊據供家居虹口向在招商局爲機器匠前因與妻口角被捕拘送公堂轉解案下並不犯賭大令問曰爾居虹口究竟在何圖份地保是誰賭頭是誰地主是誰如能供指明白或可成全答稱居住念三保二圖地保係孟慶祥餘不知情大令惡其刁狡喝令用刑始供現在賭檯擺在十五圖內地主係吳琴蘭之弟吳輝輝賭首係瞿龍龍之弟瞿銀大陳全全糾合吳金生張榮榮陳杏生吳小妹等擺檯聚賭現聞張榮榮家被抄逃逸叩求寬宥大令得供判仍還押候補提瞿陳吳張等到案訊究

火葬未成

英租界貴州路第一百三十二號門牌某成衣店樓上某姓家前日

病斃一男子停屍未殮至晚十句鐘時忽起狂風將窗門吹倒碰翻火油燈火即隨油四竄幸即撲滅僅燬零物數件惟死者兩足亦已焦灼不堪逼視矣

押遷草紙作

潭子灣成和公司空地上蓋有草棚開設萬茂草紙作日前爲自治公所查悉該作係從三路境內遷來專用各馬房墊地稻草爲造紙料臭氣四播妨碍衛生函請上海縣田大令派差下鄉責成地保陳有堂俟鑑堂押令遷移毋任抗延

薙髮匠之淫惡

薙髮匠崔金桂前在浦東誘拐馮潤生家之婢女張大寶來申借住某客棧姦宿數夜後又賣與同業張彭氏之子爲室先得身價洋三十元詎彭子亦以販賣人口爲事故立僞據希圖將來轉賣事爲馮之妻父蔡小松所聞立即報捕將一干人拘解法公廨經中西官訊實判大寶給蔡領回金桂收押捕房三月彭氏押候查明再核

拐匪自投羅網

老閘捕房二百六十號華捕張阿生之妻李氏及八歲女兒寶林被鎮江人張寶誘至烟台圖賣未成氏即帶女潛行逃回張寶近亦回滬被該捕偵悉訴知捕頭派探將張寶查獲昨解公堂請究張捕偕妻女上堂証明前情訊之張寶供稱實係李氏囑令伴往並非誘拐云聶王襄讞商之美哲副領事判張寶押三月示儆

瑣聞

城內

▲預備招待科員○軍諮府現派科員陳宗遠並陸海兩軍部所派之員往查各省砲台業經道憲劉觀察札委本轅譯員陳震東二尹會同寶山縣胡榕村明府及吳淞砲臺姜臺官等於各員到滬時妥爲照料一切云

▲捕廳病故○上海縣捕廳趙熙於昨日午刻病故由家丁稟報到縣經田大令片請水利廳林二尹暫行兼署俟稟明上台委派新任到署視事

▲救火得力○本城大東門內箬笠橋境義昌洋貨店忽然失愼經崗巡即吹警笛由鄰近救火社各會友驅皮帶車竭力灌救登時撲滅及各處皮帶車到來已救息矣

▲互控欠案未結○姜琴生陳潤生互扭控欠到縣訊判各繳帳簿呈案復訊再核等情在案前晚經田大令提訊姜供前曾保陳在森和柴行往來洋二百元現被欠去洋九十元求追陳供承姜保得往來二百元旋被退保故欠九十元已經還過四十七元又被掉去票洋五十元又被陸續所借除去祗欠伊洋念四元且遭伊欠洋一百十餘元亦求究追帳票呈鑒大令得供判交保候傳森和行主到案再核

▲道轅紀事○公共公廨正會審官寶頤稟見 上海縣知縣田寶榮稟見 巡警總局局長姚提勳到道稟知赴蘇公幹

▲道批彙錄○信義銀行儲蓄職商何後臣等稟批 查滬鎮兩處零星儲蓄各戶未付之欵應以上年十二月本道移送商務總會收存之珍珠票據等件分別催贖變價除提還蔡前道墊款外儘數發交滬鎮商會查明發給如有不敷責成吳秀伯王小崖兩人賠補業經本道於五月二十二日提訊堂諭在案滬鎮自行一律斷無厚薄之分據稟前情着即遵照 泰豐金銀爐廠盛振堂稟批 據稟爐灶遭風被水請俟趕修完竣驗候示期勘驗應准照行仰承令厚查照辦理可也 家丁蔡慶稟批 各國公堂通例不准律師控追律費何以此次該廨忽准爰理思之請訊斷追繳仰會審官寶令迅速明白具復並將張前委原駁佛威律師之案錄送察奪毋遲副稟並發 郭梅生等稟批棉花攙水歷經查禁迄未弊絕顯爲該賣頭從中主唆把持人言嘖嘖豈盡無因該民等生計能否保全無論如何秉公澈查明確具復再行核辦

▲爭奪產業○張海泉控喬張氏宿奪祖產等情前晚經田大令提訊張海泉供父名阿桂叔名老榮根榮三房均係小的兼祧所有坟地二畝三分上有棺柩四具大南門地方有五上五下住屋一座均被張氏獨宿圖吞求斷氏之喬張氏供房屋田產早經抵出十六歲時贅夫爲嗣生有一子今年九歲開一荳腐店度日海泉常來滋擾並欲逞兇請之地保沈富全供張姓有產有後喬姓不應硬宿已經族長勸過幾次奈喬張氏之子照例不准兼祧張姓交保理處

南市

▲騙貨未工○大東門外方義隆頭繩作主董炳生扭向爲藥業之寧波人張子恆至南區控被定購貨物五十斤計值洋十七元零送至聚興棧後銀未交付人即逃遁旋經商人尋獲扭案求究訊之張供認不諱判戒責一百五十下押半月貨物交還原告

閘北

▲巡警總局批詞○孀婦劉楊氏稟批潘桂泉以該氏長孫富林病故自願將伊女改字他姓惟是否事前未向該氏知照及措還聘禮情事既據原媒理處不明姑候飭傳訊奪可也 民人王生廷稟批該被陳叙卿屢傳不到殊屬抗違仰司法課加派差探立提到案訊明核斷毋任延宕 民人陳家驊稟批此案迭經提訊兩造供詞各執惟旣據會赴公共公廨控斷有案當由司法課函致公廨查案見復應候函到再行核辦案關詞訟該民等均應安分營生毋庸干預着即知照

▲偷兒受苦○徐虎寶行竊某姓家衣服由崗巡拘入四路分局經蕭區長訊實判罰當苦工十天

英租界

▲借端行騙○簡文元以代荐生意爲由向蕭桂林騙洋八十元昨由捕房派探將簡拘解公堂經魏襄讞會同美海副領事訊供一過判押候查明於下禮拜二再訊

▲秘密賣烟○魏連生在虹口私售燈吃被捕房查悉昨將魏傳至公堂訊供屬實判罰洋二十元充公如無力繳洋改押兩禮拜烟具銷毁

▲擅領遺價○泰順磚灰行控奚鶴鳴朱蘭廷擅領抬屋價銀昨由捕房將兩人傳至公堂過堂候訊

▲原告自誤○張五寶因在通州縱逃匪人張和尙並拒捕毆差逃匿滬北被探查獲解送公堂押候查辦在案昨日復由捕房解案中西官以讞州並無復文且原告屢訊不到判張交保候示

▲賣票舞弊○英美電車公司控賣票人王金生舞弊營私等情昨由捕房將王押解公堂訊實判押一禮拜示儆

▲夜行被疑○瞿洪生深夜在途行走巡捕見其形跡可疑拘入捕房昨解公堂請究旋由其兄瞿麗生投案求領中西官准予領回

▲快馬違章○馬夫蘇洪生王阿其均因快馬違章由捕查獲昨解公堂訊明判蘇罰洋二十元如無力繳洋改押兩禮拜王罰洋十五元充公

▲流氓搶物○陸陳氏控流氓陳阿毛在虹口狄思威路攫取小孩銀鐲等情昨由捕房將陳拘解公堂訊供不諱判押兩月期滿逐出租界

▲背夫私逃○無錫婦人華巢氏私逃出外匿居舅母曾鄧氏家被其夫華榮生偵悉控由捕房於昨日派探將巢鄧兩氏一併拘解公堂訊明判鄧氏開釋巢氏交本夫領回

▲烟賭齊備○老婦阿羊在天津路一百三十三號屋內聚賭售烟被捕房查獲昨將該婦拘解公堂訊供屬實判罰洋十五元充公如無力繳洋改押女所十五天烟賭具一併銷毁

▲搗婦肆虐○搗婦朱巢氏在英華街三十八號門牌開設雉妓院因將妓女王小蓮仔凌虐被捕房查悉即將王妓送交濟良所留養昨晨由探張寶榮將朱搗拘解公堂請究判押候下禮拜二訊辦

▲逐漸追還○文匯西報館控式拉夫巫利泉窒賬洋二千零五十八元一案昨經公堂復訊判巫押限兩禮拜繳現銀五百兩並票洋一千元餘准交保清理

▲照常會審○公共公廨每日午後會訊洋商各案前因天熱暫停茲已秋涼於昨日起照常開審

美租界

▲學徒跌斃○海甯路新新樓飯店學徒王阿惠前日在晒臺上取物失足墜下跌傷甚重車送同仁醫院已經氣絕昨由捕房着地

報請東廳王二尹蒞所驗明旋由店主李德甫投案稟稱屍屬未到情願具結棺殮二尹准之

▲飛來橫禍○吳淞路六百三十一號某姓樓上玻璃窗昨日被風吹落擊破行人陳順嘉之頭血流如注由捕送往同仁醫院醫治

▲欠租逃逸○嘉興路四十號住戶龔張氏昨至捕房報稱有後樓半間轉租與李甫郎被李拖欠房租私行搬逃請爲查緝捕頭飭氏尋扭到案准予究追

法租界

▲子債父還○馮始盛與童益金先後具控戴日永火腿店主戴章清不還存洋貨款經公堂飭傳不到故傳爲提詎戴竟逃避不理致由公堂判將該店先行發封候再核示在案昨晨復由戴父與九投廨稟控兒子章清種種不安本分並稱將貨款揮霍淨盡此店實非兒子所有務求啓封給還俾安生業聶司馬諭爾能擔認欠項即可給還判寬二千兩八銀的保即予啓封然後料理欠款

▲無可抵賴○湖州人畢榮卿與胡阿龐之妻李氏通姦被本夫捉獲剪去髮辮送經公堂訊供不認押候查辦在案昨又解訊男女仍各抵賴李氏尤嘵嘵強辯聶司馬以鄉愚捉獲且由捕房訪諸鄰人無不知悉豈容飾額判暫送善堂候故過後交夫須回畢押捕房三月以儆

▲限期繳還○朱鶴生前欠衡咸桂借款洋一百六十元被衡控奉公堂傳訊朱求寬限料理判交保出外限一月理清

※海上閒談※

（亮集）

人罵我一句我亦罵人一句是足使人之辱一如我之辱或更甚於我之辱而不能去我之受人之罵之辱也人打我一下我亦打人一下是足使人之痛一如我之痛或更甚於我之痛而不能去我之受人之打之痛也明乎此者人必謂之爲最利害之人然而懦弱無用者亦是如此觀人之術難矣

洗製 生髮膠 如枯木逢春發

人壽醫藥室主人台鑒僕去秋進京引覲道出滬江躬到 貴醫室購歸生髮膏六瓶旋被友人讓去一半繼室人產後大病脫髮將己禿頂因之不敷收效繼託上海匯豐銀行帳房志廉舍弟續購六瓶用後漸漸發生自入春以來蓬蓬勃勃生機繁甚較之未脫時更增倍蓰噫嘻生髮膠之靈驗如枯木之逢春令人感激之至今有敝親同病委辦六瓶茲由郵局匯洋三元從速寄回俾可同還本相則感德尤深矣（下略） 廣西試用道馬吉人頓首○認明藍龍商標售價每瓶半元每料六瓶洋二元五角 上海英大馬路中進益湯衕約十餘家集益里二衖對面第二百廿五號門牌人壽藥室抄錄閏月十四日郵政局來原信徒成屏條張挂門口人人可看外埠由郵局購各藥均有寄售 B3772

表揚 參茸廣嗣金丹 回天再造

瓣香盧主人驥雲先生雅鑒啓者舍親朱姓年逾四十子息尙虛因年少失調以致陽痿遺精等症漸皆發現屢醫乏效無法可施客歲有友由申回湘持贈○貴藥室廣嗣金丹服未及半居然黍谷春回諸症皆愈且佳妾已有孕數月喜慰異常皆賚丹藥之靈兼感○閣下之德於無既矣茲因敝族從弟亦患陽痿等症較伊尤甚囑僕由郵局匯寄洋銀兩元即請發廣嗣金丹一瓶祈由郵局寄下是所盼禱專此順請 台安委辦湘潭下一鋪稅務委員鄭劍昀拜上 上海盆湯衕走過絲業會館寗波路口轉角五開間門面崔氏瓣香盧驥雲氏總發行所抄登▲附價每料洋兩元每料一觔計十六瓶只收藥本洋二十八元 B3821

延豐仁壽保險儲蓄公司廣告

本公司總行設在天津成立以來甚爲發達茲因推廣營業起見經已照章立成永豐有限公司備足資本銀二十萬元存貯東方匯理銀行所收會金保費均放於該銀行入會者同時受保不必醫生驗視惟本公司擔任保護利益甚大欲知詳細章程者請至法租界外洋涇浜二號本公司取閱可也 財政總局 百利 總辦 龍仁 副總辦 馬利孫 經理 秦鏞福 潘維周 C412

吳製 星期戒烟丸

此丸戒烟第一靈○南到溫州北天津○戒斷之人二三萬○並無一個出毛病
七日斷癮非爲貴○十天斷丸爲奇珍○香丸三天糞色黑○烟虫烟積去乾淨
且無胸胃并氣痛○不吐不瀉不遺精○最喜戒時飯量好○仍可照常辦事情

每料二元一料能戒日吸一錢三分烟癮大減無○包戒十五元起碼（批價格外從廉）總發行所在上海老垃圾橋貽德里硝磺局內 B3766

東亞皇后雪茄烟公司廣告

聘請買辦

本行現欲聘請買辦及色老夫如有願就斯職者請至西華德路三十三三十四號門牌經理處接洽可也 東亞皇后烟公司謹啓

啓者本公司開設上洋十餘載專辦各種呂宋雪茄烟久已馳名膾炙人口毋庸贅言價廉物美仕商賜顧者請至虹口西華德路三十三三十四號門牌或請至五馬路茂和經理處亦可 茂和洋行謹啓 454

內外痔瘡連根脫落

必須認明○京都天寶齋○始創珍珠人參蘆八寶化痔散此散獨重珍珠熊膽人參蘆專治一切惡痔搽之立刻止痛消患平復無形不效還洋

凡患痔瘡之症雖由風濕燥熱四氣受傷所致實由肝脾腎三經虛損而成日久則生管成漏破孔穿腸膿血淋漓痛癢難忍本齋不惜工本修合家藏秘方以眞正珍珠熊膽人參蘆爲主佐以舒肝健脾補腎行氣固本培元等妙品爲丸專治一切內外痔瘡服之立刻止痛消管生肌四圍連根脫落平復如常大便毫無艱苦最奇者愈後非但永不再發且喜身體强健飯量加增屢試屢驗凡患不能見效但服此丸藥到病除眞化痔之仙丹也如症輕者二三盒重者一料絕根每盒二元每料六盒洋十元加外搽珍珠熊膽八寶化痔散每瓶二元▲如散丸並用效驗愈速雖十年廿年之惡痔可一敷立刻止痛切勿輕視▲遠埠函購郵政妥速信力自給鋪分上海二馬路西鼎新里京都天寶齋啓 C3804

上海小南門外留雲高等小學堂招生廣告

本堂四年級生已於去冬畢業按級遞升現定於七月初八日開堂授課除暑假補習期內考取新生外尙有餘額可補有志來學者准於七月初七日上午續考一次如執有高等小學肄業文憑或初等畢業証書者均須呈驗要知細章到學索閱 3910 B

紅樓夢圖詠 定價四元 預約減半

華亭改七薌先生幼通敏詩書畫天授子爾太史論海內畫家首推叔美七薌而七薌名更遠都中貴人得其士女珍於瑰寶是圖先生客海上時爲李蓿香所作凡五十頁其人物之工麗術景之精雅可與六如章侯抗衡光蘇珍秘特甚每圖倩名流題詠合成雙璧後淮浦居士曾付手民傳世迄今原板已如星鳳余不忍古人遺跡湮沒不彰特將家藏舊冊付之石印以公同好想慕先生之名者當亦先覩爲快也書用上等料連史四開印精裝四厚冊售大洋四元今先印預定票若干預定減價二元先付一元掣取收條附贈樣本一本領書時再付一元准於十月底出書預定以九月爲限出書後除預定外一例售大洋四元不再減讓所印無多預定者請從速

總發行所上海千頃堂寗波汲綆齋分售處各大書莊 3912 B

茂生保險公司謹啓

本行向在英國列佛坡創辦皇后火險公司計有六十餘年自分設上海三馬路以來歷有年所凡經理保險一切事務須公正保費從廉遽格克己設遇不測賠償迅速故素爲中外紳商所信從今因舊址翻造房屋遷移於四川路第五十三號江海關後面照常經營如蒙賜顧欲保險者請至本帳房接洽可也 經理姜桂生謹啓 C419

大特色大奇驗　人造自來血

全球商標

上海四馬路五洲大藥房發行

▲福建憲政研究所肄業學員試用從九品張培齡君之證書

五洲大藥房主人惠鑒啓者家母少即體弱更兼中年以後疾病纏綿氣血日衰一日欲延良醫診治無如世鮮岐黃何況久居家父官署已十五年分駐僻壤中醫佳者絕無其人遑問西醫幸喜去年適弟往福州聽鼓之時在南台中洲中英大藥房購得人造自來血兩瓶寄回試服頗有起色今年復由家父手寄中英大葯房洋銀十二元並信一封用買小瓶自來血一打依法服之果然多年重恙一旦全無且氣血忽然充足家父購藥之函已經中英大藥房登入福州閩報矣又弟本無疾病之人不料前在福州盲班憲政研究所肄業未免過勞轉入法律講習所後自覺腦筋失調是以請假暫回家父任所臨行時又購自來血小瓶一打携歸服食現已腦力倍增還我本來面目母子之有今日實係○貴藥房自來血之所賜受恩深重圖報無由故特肅此佈達庶鳴謝忱於萬一再福建全省自來血本受社會歡迎只以福州方有外府縣稍覺不便○貴藥房可否設法大加推廣銷路既能數人定必暢行○貴藥房亦遍獲名譽愚味之見尙希○看恕即請○壺安並頌○五洲大藥房萬歲○自來血萬歲

▲江西高等小學堂畢業生江蘇補用從九品楊廷枚君來函

五洲大藥房主人惠鑒啓者鄙人先天不足後天失調以致體弱異帶頗不耐勞自光緒卅二年入本省高等小學堂以來功課繁多更覺難以支持每覺良醫診治終未見效前年敝親劉君自滬上回帶來貴藥房自來血二打勸鄙人試服之於是日服三次不及半年身體漸覺肥壯精神頓爽在堂功課亦略估優勝飲食水思源皆出自貴藥房所製自來血之功效確實可證決非虛語誇示今特具函鳴謝請登報端以表謝忱順頌壺安閏月廿九日發

▲無錫沈旭保證書

五洲大藥房台鑒生志嗜遠遊偏足遭軟劇殆濕熱下注以致血液失調故諸藥罔靈名醫束手邇閱○○貴藥房某某貴官以勈勞事而病者又某某大學堂或監督或教員或畢業生以修學業面病者皆藥到病回幾校不勝[illegible]生愍以若輩玉軀猶奇效若是如生之躃脚更何待言逐購自來血數瓶漸服漸瘳雖日行百里亦無苦矣用自維生之躃脚固不敢與諸清貴齒特有德不酬非仁也爰呈證書謹此道謝

無錫沈旭謹啓

閏月十八日發

各處大埠均有經售

價目　大瓶二元每打二十元　小瓶一元二角每打十二元

●遠處函購原班回件

每瓶附有全球商標五彩二層集證書及瓦楞紙一方値洋一角之新認眞券一張瓶底均各西國碼字

B 3181

彭壽堂靈丹救世

治小腸氣果然靈驗

余患小腸疝氣十餘年纍纍筋脹痛陰核偏墜苦累不堪今閱貴報得悉上海拋球場南首河南路廣東彭壽堂出售專治疝氣丸余恐有名無實不敢輕試後訪得患斯疾諸友僉謂十分靈驗治愈者已有多人云函託招商局何君購寄藥四張丸藥一料計洋八元依方單用之不滿三天竟將久年老症一旦全消真是如釋重負令人喜而不寐最奇者猶膏貼上片刻服中氣鴨脹消囊核即覺縮小調身暢快妙難命言神妙至此余惟有倒地百拜而已安徽寧國府汪裕昆敬謝 B384

上海吉時洋行經理老牌飛鷹金星牛奶

茲啟者今日接得美國總行來電准自今日起所有老牌飛鷹以及金星牌二種牛奶確實歸本行獨家經理但牛奶之美消場之廣諒早蒙洞鑒嗣後如各寶號欲定者祈請惠顧是盼

上海三馬路九號吉時洋行啟 電話第三百七十六號 1698 B

購銅錫器者注意

吾業銅錫南北店號林立各貨適異有名牌號工料精良貨真價實近有無恥小作竟將私造夾鉛（銅錫品皿或含坭砂）私冒（有名牌號圖記混市求售或典質肥利或私售於當）貨店混充不但購者受其欺騙而吾業名譽大有關碍特登申新兩報敬告

○銅錫公所松春堂

灘 萬豐 天元 王大有 萬聚 德昌 鼎豐 老德泰 司年 馮湧昌 全啓 6869

奏辦博山玻璃公司招股

正票第十次七月初八日開標

分票第四次七月十八日開標

本公司出售自製加料平白片各種荷蘭水瓶酒瓶藥水瓶等如蒙貴客光顧格外克己 上海南市業盛里招股處啓 8774B

紹興餘姚熊氏修譜

竊惟吾熊氏始祖伯三公自咸豐七年修譜迄今已將五紀況兵燹之餘譜遺失殆半理合及時修舉以承先緒惟念子姓散處各方未及周知爲此佈告同宗務將應開履歷限自今辛亥年五月朔日起至今年年終止送至本祠譜局以便會纂各册自誤特此通知 寄申江美界北四川路靶子路南公益坊口新昌烟紙號內熊松南便是寄餘姚周巷郵政分局專遞本祠餘姚熊家衖孝友堂啓 1742

勸君常服

可辟鼠疫

凡購一樣包銀元一中包以上者送一只包購中匣一包以上者另送小包二袋賽元

華 產 精 造

家家案上常備之良藥

僅有之品

華產之秘寶

南京陸軍軍醫官

慈惠醫院院長

醫學博士張修爵鑒定

商標註冊

急救痧之上將

治瘟避疫之奇兵

我同胞請各試用

上海四馬路惠福里底

效力

嘔惡 吐瀉 痢疾 腹脹 頭暈 氣悶 口臭 胃痛 吞酸 肚痛 傷食 傷氣 中寒 中暑 解酹 暈船

藥界之大王

包內丸數樣包廿五粒小包八十粒中包二百四十粒遠埠託局函購原班回件保無損失如蒙各埠各京廣貨舖各發熱誠共相維持願爲經售者亦可函批格外優待各埠各藥房各京廣雜貨舖均有經售

總發行所上海四馬路老巡捕房東首惠福里三衖

三家光華堂

B3775

TRADE MARK 'KEPLER' 商標

解百勒 商標

麥精魚肝油

SOLUTION

大凡創製一藥必先有科學實驗之根本然後行之於世必愈久而愈盛否則雖哄傳一時不久消滅無蹤當寶威大藥行創製解百勒麥精魚肝油之初祗供醫界用以療治虛損而已未幾竟爲泰西各國所公認爲衆補品之冠今也已遍行全球信服者衆此非特推廣之力乃此品之功效使之然也試問有何補品能如解百勒麥精魚肝油之久而且遠者乎此毋待本藥行自誇質諸世之著名科學家即可知矣解百勒麥精魚肝油既爲全球歡迎則其功效之靈驗可想而知矣其功效維何一言以蔽之曰大補藥凡治虛病最要惟補此即所謂沃枝葉不如培根本之義也

英京上海寶威大藥行監製

B449

5 [illegible]

橫井軍醫監大人秘方
戶塚山木兩軍醫總監証明

五福眼藥

五福目藥各藥房均有發售凡人有患眼疾即用五福目藥立見神效無論何樣眼病永無復發靈驗異常全球無二價每瓶大洋一角二分

總經理 法大馬路 小林洋行

B 3846

痔瘡無憂

僕患痔瘡之症已有四年每逢大便痛如刀割只因僻處山陬苦乏良醫又乏妙藥以致苦累不堪今春因事抵滬承申友指示河南路廣東彭壽堂各藥靈效異常爰購珍珠熊胆化痔丸及外治痔瘡妙藥各二盒臨臥依法用之次早起牀其痔消除淨盡如釋重負神速至此令人欣感交加同病者盍往試之始信此言誠實耳 崔山姚秉璋圖 0538

裕豐立記南北腿發行所

總消處後馬路吾永里 分銷處大馬路盆平街口 物美價廉如蒙惠顧請認明圖記不悮

8568

新到

可倫布廠改良留聲機器戲片

敝行新到馬蹄牌留聲機器戲片較前格外精美製造各省超等名角內廷供奉所唱京都梆子崑腔灘簧小曲時調大鼓洋樂嬉笑歌舞等皆聲音洪亮并製之堅固久用無傷 貴客愛顧曲者請駕臨小行試聽不取分文如蒙零躉批發格外克已以廣招徠

上海總經理處 認明博物院路二十二號門牌 老晉隆洋行啟 分售處大馬路惟記新號 404

德商順發洋行

本行經理老美女牌啤酒已蒙各界同稱讚美各埠早經馳名此酒之功用毋庸再贅如蒙賜顧認定寶星爲記庶不致貽悞 仕商各界承荷 購辦移玉 本行帳房接洽可稱價廉物美衛生

德國老美女牌啤酒

登錄商標寶星爲記

有益之品以副 各界諸君之雅意如不信者請嘗試之方知言之不謬也 上海英界博物院路十七號德商順發洋行廣告

話電一千九百八十四號 C423

高德洋行

行設上海英大馬路三十六號

夫目力不佳者須向光學專家

驗治大約以合光白片爲居多而於天時炎熱之際尤宜戴合光之顏色眼鏡以養目力而護眼光諸色之中鄙人研究茶綠與淡黃色爲最妙故刻已運到大宗以備貴客擇選無論病式托力克灣形鏡已或平面片子均能新製其功效之巨早片膾炙人口即目無配亦宜配戴以上各鏡顏色平片以遮陽光

此佈 醫生費德雷啓

C 418

大清宣統三年辛亥七月初七日共三張

申報第二張後幅

西歷千九百十一年八月三十號禮拜三

艾羅療肺藥

肺司人生之呼吸係合氣管氣泡組織而成有一種微膜密而其間以助全肺燃發濁血輸入心房之用特是肺葉纖嫩最易損傷一失周密病卽發起吾國人之舉動有損害肺部者夥矣少吸新鮮空氣多受穢惡空氣致有不潔淨之微生蟲混雜肺中現出種種咳嗆之患此肺病之由來一也男子讀書寫字女子刺巧手工大都坐於尺寸不適之桌椅對於光線不合之窗戶強折其身以相遷湊積而久之胸部漸覺狹窄肺量漸失展舒致成癆瘵等症此肺病之由來二也肺既受損急投良劑以補救之倘不至有性命之虞而吾國人之對于肺病又輕忽異常不加注意于是始而咳嗽繼而氣逆痰升哮喘大作胃土先敗脾亦繼衰終乃腎水枯涸肝風扇揚盜汗骨蒸凡險迭出甚至吐血咯血喉啞失音肺葉全瘵而無從挽救矣登諸闔見一般之中因是而不起者不可以僂指計此亦人類之一大病也西醫及雖有鑒于此獲其致病之由求其補治之法精與療肺藥一種由本藥房發售以來風行各省有口皆碑莫不以爲治癆治咳之第一要藥故致書于本藥房以作保證者月必數起亦可見此療肺藥價値之一證矣茲將主治各症列下

○一治濕阻痰壅之咳嗽○一治氣虛之咳嗽○一治胃虛之咳嗽○一治腎虛之咳嗽○一治肺風上煽之咳嗽○一治癆瘵勞損之咳嗽○一治初起傷風之咳嗽○一治肺塞之咳嗽○一治鬱火之咳嗽○一治濕痰之咳嗽○一治天行時疫之咳嗽○一治將成癆及已成癆之咳嗽○一治因咳遺精小便不禁或咳甚而便溺俱下者○一治各種痰飲及時喘氣急等症○一治肺瘻肺癰口吐五色膿痰之惡症○一治痰核痰竅諸雜症之由肺部出者○一治嗜烟傷肺諸咳○一治戒烟後肺氣虛弱痰多嗆促諸症

總發行所上海三馬路中法大藥房

B 3624

久咳全愈

予患咳嗽垂廿年矣與老友鄭君虞軒徐君玉如同病相憐從前雖早晚皆咳從無長夜不寐者自前年起必數晝夜不能高臥呼吸亦喘急不已服遍中外良方秘藥如石沉大海若偶食蝦蟹之屬則發必益甚實有求死不得之慘中元節鄭君來舍述及渠親服上海獅香爐崔氏驥製半夏而愈但此藥假冒甚多必須認明藥紙包面及仿單均有驥雲氏肖像方是的真余聞言即匯洋銀五元購買兩大盒并寫明驥雲先生收發比及藥到適余君疾作分去一盒後余連服三大盒廿年痼疾竟獲全瘳至今雖食蝦蟹未見復發詢之徐君一盒即已斷根如此神藥特登報以告同病（福建總督口林佩紳啓）○上海盆湯衖寧波路轉角第一百十五號崔氏獅香爐驥雲氏總發行購者注意近有假冒須認明石印農工商部執照浙江巡撫獎憑并工部局施敦來醫化驗據方是的真

B3945

最新發明 新式電燈炮 譯名勿萊姆

（～）

價目列下 五十支及三十二支燭光每只均售銀一兩一錢

正公共租界工部局電燈公司啟

總廠虹口斐倫路德律風二百八十三號

樣子房南京路四百七十一二號 德律風二千六百六十十號

驥製哮喘氣急丹 世無其匹

一病經十載 無殊受慘刑 何來龍府藥 枯木頓回春 附近假冒 須認明五開間門面

謹啓者僕因紅羊之厄奔走過勞壯年又不善衛生致患哮喘氣急逢節必發醫家謂肺主出氣腎主納氣病係皆虧感寒邪所致投以藥石毫無功效近年愈發愈甚竟至食不下咽口不能語偃臥如尸累月不已滬上馳名妙藥服食殆徧靳死不得自願餘生去秋偶感風寒宿病又發危險異常諸醫望而却步忽得陳蘭如表兄來舍述及上海盆湯衖寧波路口五開間門面崔氏獅香爐驥製哮喘氣急仙丹靈驗昭著僕亦賴此痊愈並言家中尚有餘藥一大瓶爾時僕已昏沈不知幸二小兒急偕往取來用薑湯送服三次當日略覺安善一面郵局匯洋五元購辦一料一面將餘藥次第送服睡中稍有微汗醒後嘔痰碗許三日之間呼吸舒暢竟得起身行步星期幾度未見再萌一種感激欣喜之忱未可言狀特先登報以誌神驗鐵據容再躬詣門泥首○附近一開間假冒須知凡藥非他物可比若購僞藥貽害非淺須格外小心進盆湯衖過轎會館寧波路口五開間門面方是的真 湖州府城隍廟前郭修身誌購者或至製藥所仍在上海北京路根德里內亦可

B3763

※要摺※

內閣奏改設內閣官報以爲公布法令機關摺

奏爲改設內閣官報以爲公布法律命令機關酌擬條例繕具清單恭候欽定施行事竊查東西各國均以官報爲宣布法令之用凡中央政府之規章條教一經擬定即宣付官報刊登酌量遠近程途分別到達期限以官報遞到之次日或數日爲實行之期法令即生效力整齊迅捷與吾國古昔讀法懸書之舉同爲意美而法良而其編輯發行由內閣主之蓋以其地爲發號施令之總樞即有宣化承流之職任責專任重所以謀統一而杜紛歧我國向來諭旨章奏及各部通行文件由京師達於外省由長官達於庶僚不知幾何日月幾經轉折而其效力僅及於少數之官廳至於承學之士受治之民隔閡茫昧有如秦越欲其率循觀感人人有國家觀念具法律精神不可得也邇來既奉明詔實行憲政先立內閣以爲集合政權之基凡法制之變更規章之釐定以及條文法理之解釋文書傳布倍於曩日若猶用通咨之例非特觀聽有限不能收法治之成效即下級官廳亦且因文移遲滯無以資因應而赴事功臣等再四籌商擬將內閣印鑄局接收之政治官報改爲內閣官報即請先將明發諭旨及各部院章奏咨劄例須備文通行京外各衙門一體遵照者量爲變通以爲公布法律命令之程式凡欽奉明發諭旨敬謹登載官報宣示中外一體欽遵官報到達之日即作爲奉旨日期各衙門奏准事件例應通行者奉旨後恭錄諭旨鈔黏原奏蓋用堂印片送內閣印鑄局刊登官報其通行咨劄等件一併用印片徑送該局刊登均即以此傳布內閣例應通行之件亦即照此辦理自後京外各衙門應即以官報所刊布者爲依據毋庸另文通行至各衙門對於一部一省並非通行事件或雖應通行而事關秘密者仍令各以文書傳達以示區別每日官報登載例應通行之章奏咨劄篇幅字體特加區分以期明顯各部各省接到官報之日即爲文書遞到之期應舉行者即舉行應遵守者即遵守似此辦理庶幾國家政令一經刊布而遠近上下可以周知下令如流水之源效應如桴鼓之捷而楮墨之費吏胥之煩藏匿喪失延宕欺矇之弊均不禁自絕其餘內外緊要奏咨及示諭條約等項亦均依類附載供官府之引證學人之研求惟目前變通尚未盡便到達日期不能一律迅速擬照已設郵政處所及驛遞辦法酌定遞到各省省城及將軍都統辦事大臣駐紮地方日期以資考核餘俱由該省布政司或度支司分別遠近逐日寄發此擬改辦內閣官報大概情形也除飭印鑄局擬定編輯體例及妥訂發行章程由臣等核定遵行外謹擬內閣官報條例十二條繕具清單恭呈御覽伏候欽定施行抑臣等更有請者此次印鑄局接收政治官報查悉各省應解報費按期解到者固多而歷年積欠尚有九萬餘元之譜已由內閣電催速解惟聞外省州縣各官署星欠解者實少司庫收集後或有挪移並間有一二省報紙遞到之時書吏抗匿不發以致各官不能如期領閱甚且有需索領費之弊此後改設內閣官報爲公布法律命令機關代從前通行文書之用實與重要公文無異應飭各督撫責成各該司按照條例章程妥爲分布不得如前玩愒各省領報之數暫照現在數目給發不敷之處准予增加每年每分仍收回工紙費銀幣八圓從前欠解政治官報費即交印鑄局接收以爲擴充內閣官報之用限令各省於八月以前一律解清自內閣官報發行之日起仍令照章預繳半年報費不得延欠庶幾此項要政可以維持於不敝所有改設內閣官報以爲公布法律命令機關酌擬條例緣由謹恭摺具陳伏乞皇上聖鑒訓示謹奏宣統三年閏六月二十五日欽奉諭旨內閣奏改設內閣官報以爲公布法律命令機關酌擬條例繕單呈覽一摺著依議欽此

內閣官報條例

第一條　內閣官報爲公布法律命令之機關凡諭旨章奏及頒行全國之法令統由內閣官報刊布

第二條　凡京師各衙門通行京外文書均由內閣官報刊布各衙門毋庸再以文書布告其各衙門單行文件並非通行及未便公布者仍應自用文書傳達

第三條　凡法令除專條別定施行期限外京師以刊登內閣官報之日起各行省以內閣官報遞到之日起即生一體遵守之效力其各行省先期接有官發印電者不在此限

第四條　凡未經內閣官報刊布之章程摺奏有在商辦報章登載者不得援據

第五條　各部院衙門均須指派專任報告員將例應通行之章奏咨劄逐件檢校蓋用堂印片送內閣印鑄局刊登官報其非通行之章奏咨劄而應行刊布者得并送內閣印鑄局依次刊布各衙門專任報告員得隨時與內閣印鑄局辦理官報人員商訂刊登事宜

第六條　各省布政司衙門應於所屬科員中特派一員經理寄送內閣官報及收集報費事宜並將該員銜名申報內閣年終彙總考成有延誤者照遺誤公文例懲處其無布政司省分由該省督撫飭令度支司派員辦理

第七條　各省應解內閣官報費仍照從前政治官報派定之數由各該布政司或度支司預將半年報費先期墊匯以重官本各該司仍自行向本省閱報各官廳按數分收歸繳司庫

第八條　內閣官報既爲代達公文之用凡逐日寄送各省官署之官報應於封面蓋用印鑄局印信交大清郵政局遞寄准免郵費郵政局凡接有內閣印鑄局印信之官報包封即爲免郵費之憑證

第九條　內閣官報遞送之法凡遞到各省省城之督撫及布政司或度支司衙門暨各將軍都統辦事大臣駐紮地方應暫照郵政章程及驛遞章程酌定日限於下　奉天省城七日　直隸天津保定四日　吉林省城十二日　黑龍江省城十四日　山東省城五日　山西省城五日　河南省城六日　湖北省城七日　湖南省城十五日　江西省城十六日　安徽省城十四日　江蘇江寧省城十四日　蘇州省城十五日　浙江省城十六日　福建省城十八日　廣東省城二十日　廣西省城二十六日　四川省城五十日　陝西省城三十日

甘肅省城五十五日　新疆省城九十日　雲南省城六十日　貴州省城五十日　興京副都統十二日　察哈爾都統五日　熱河都統十二日　荆州將軍十五日　綏遠城將軍十六日　伊犂將軍一百二十日　烏里雅蘇台將軍及參贊大臣七十五日　青州副都統十二日　密雲副都統六日　京口副都統十五日　涼州副都統六十五日　山海關副都統五日　歸化城副都統十六日　乍浦副都統十八日　守護東陵大臣七日　守護西陵大臣三日　馬蘭鎭總兵七日　泰寧鎭總兵三日　庫倫辦事大臣四十五日　駐藏辦事大臣一百六十五日　西寧辦事大臣七十日　科布多參贊大臣九十日　塔爾巴哈台參贊大臣一百四十日　川滇邊務大臣一百零五日

第十條　各省督撫應將自省城至各屬之官報到達日限分別配定列表咨報內閣備案查核

第十一條　京外大小官署均有購讀內閣官報之義務

第十二條　本條例自內閣官報發刊之日實行

・・・・・・

內閣官報發行章程

第一條　印鑄局設發行所專管官報寄遞京外事宜

第二條　內閣官報每日出報一分每月收回報價大洋八角常年八元郵費在外概不零售

第三條　內閣官報發行以十二個月爲一年六個月爲半年

第四條　在京各部院按日送閱一分至三分不收報資外其各署廳司局處另行在本局訂購者均於每日出報後即刻派人專送

第五條　應發各省官署之報按日包封於封面蓋用印鑄局印信分交郵政總局遞寄除總督或巡撫及將軍都統辦事大臣按照在京各部院之例分別送閱不收報資外其餘均暫照原認領報之數寄交各該布政司或度支司衙門轉發如有不敷分布再由印鑄局增加

第六條　各省除行政司法各官廳皆有購讀官報義務外凡武職旗營自治團體學堂及候補人員本地紳民均可向布政司或度支司衙門經理官報處購買

第七條　前條閱報人員有欲徑向印鑄局掛號按日徑寄者每分先繳報費並酌交郵費由局按日另寄

第八條　在京分送各報係由印鑄局送報夫役走送者均登送報簿如有遺漏遲誤閱報人得隨時函告印鑄局處理外寄各報有遺漏者由經理官報處或閱報人函知鑄印局查補

第九條　遠近定購本報至少須先定半年預繳報費後給予定報收單即照開明地址分別送寄如有遷移事故隨時知照以便更改

第十條　應寄出使各國大臣官報每日照數包封送交外務部轉發

第十一條　內閣官報除在京由印鑄局發行及准各報房承領在外由布政司或度支司發行外各省官報局商報館以及殷實店舖有願代銷者函告印鑄局發行所書明認領報數即可訂定照寄扣給報價二成作爲酬勞惟應常年先付報價三個月以昭憑信願領銷多分者得另訂合同

第十二條　除各官廳官有事業官立學堂示諭廣告外凡京外官商會經奏明辦理之銀行鐵路礦務及在農工商部註册設立各項公司並有確實證據之不動產欲刊印單篇告白隨報附送者可函請本局核定刊登其附送以本京爲限五行起碼第一日至三日每日五元四日以下四元五角六行以下第一日至三日每日每行加五角四日以下每行加四角五分其附登本報則以半面起碼第一日每半面洋十元第二日至第十日每半面日收洋八元十一日至一個月每半面日收洋六元第二月後每半面日收洋五元以後官報行銷愈廣再行改訂凡各官廳及官有事業學堂公益等事欲附登本報者酌收半費

第十三條　凡由印鑄局印行各書版權均歸局有各處不得翻刻翻印

第十四條　書報各項無論何處代銷除照郵政定章酌收郵費外概照印鑄局定價發售不得私自增加

要件

江督蘇撫箚諮議局公布甯屬預算文

爲箚行事宣統三年五月二十三日承准內閣咨開准資政院咨送議員汪榮寶等呈詞並甯屬預算總說明書前來相應抄錄原咨原呈及說明書咨行查照會同酌核辦理並黏抄原咨等共三件等因嗣又承准有電詞同前由本督撫院承准此本督院查核抄呈歷指誤會四端與始末辦理實情未盡接洽當經與本撫院往返函商查宣統三年預算係第一次試辦歲入未分縣難正確各省財政同一困難甯屬預算現經另交將全册送供參考此中拮据支絀情形當爲諮議局所共諒茲經派員詳細查核各學堂經費飭據甯學司擬訂標準復核定數各款列注按語較原議尙有節省又新增各事項除女子師範各宗應即分別查案行知主管司道催辦其女子蠶桑學堂各州廳縣自治經費共進會經費各宗亦即行司籌辦以圖進步又敎育預備費原列二十八萬五千一百十三兩零內有出洋留學費二十二萬八千一百八十兩應查照部章俟決算提列國家歲出復議案增數又有鹽務敎育費五千一百餘兩移入數又有醫學開辦已經撥用之一千餘兩加以法政學堂之不敷五千餘兩統算亦應提出二十四萬兩以上之數不能列入卽依局議可留爲預備臨時活用者不過二萬兩有奇本年確係不足之預算即此餘數亦無的項可指似未便有預備金名目惟爲數究尙不多統歸決算案內聲明此案諮議局爲裁節政費起見經維持會聲明根據資政院移緩就急酌盈劑虛之通電本督院於六月間電請資政院錄示全文准馬電開去歲十月十五日本院電復各省諮議局謂前接各局來電關於預算事項業經審查表決分別答復如後一各省諮議局要求議決歲入查現在國家稅地方稅尙未劃清此項歲入全册已交本院決議無從另行劃出再交局議一各省問預算不議歲入則議決歲出時是否可以不問國家財政之盈絀查全國預算出入不敷至五千餘萬之鉅本院正議節減冗費以資彌補各省本年預算歲入既未劃分則議決歲出宜以督撫現交預算案之數爲準此中移緩就急酌盈劑虛自屬諮議局分內之事若於現交預算外另議增加某項支出應先由諸議局議定籌集該項專款之法應不致與全國

預算有所牴觸等語此係答復各省諮議局詢問事件未經奏明合錄原電奉復等因資政院既有此電諮議局據以立論尚非踰越權限可比本督撫院但期於事實不致十分扞格初無一毫成見於其間茲經本督院悉心酌核意見相同合將預算全案分別說明刊印成册明白公布諮議局應體本督撫院實事求是之心以副全省公民付託之重預備屆期召集除咨呈內閣並公布外相應劄知諮議局查照須至劄者

奉天錦州喬寶齡君行醫時常用韋廉士大醫生紅色補丸

北京者年君腦筋衰殘頭痛健忘服韋廉士大醫生紅色補丸而獲愈

功勝參茸

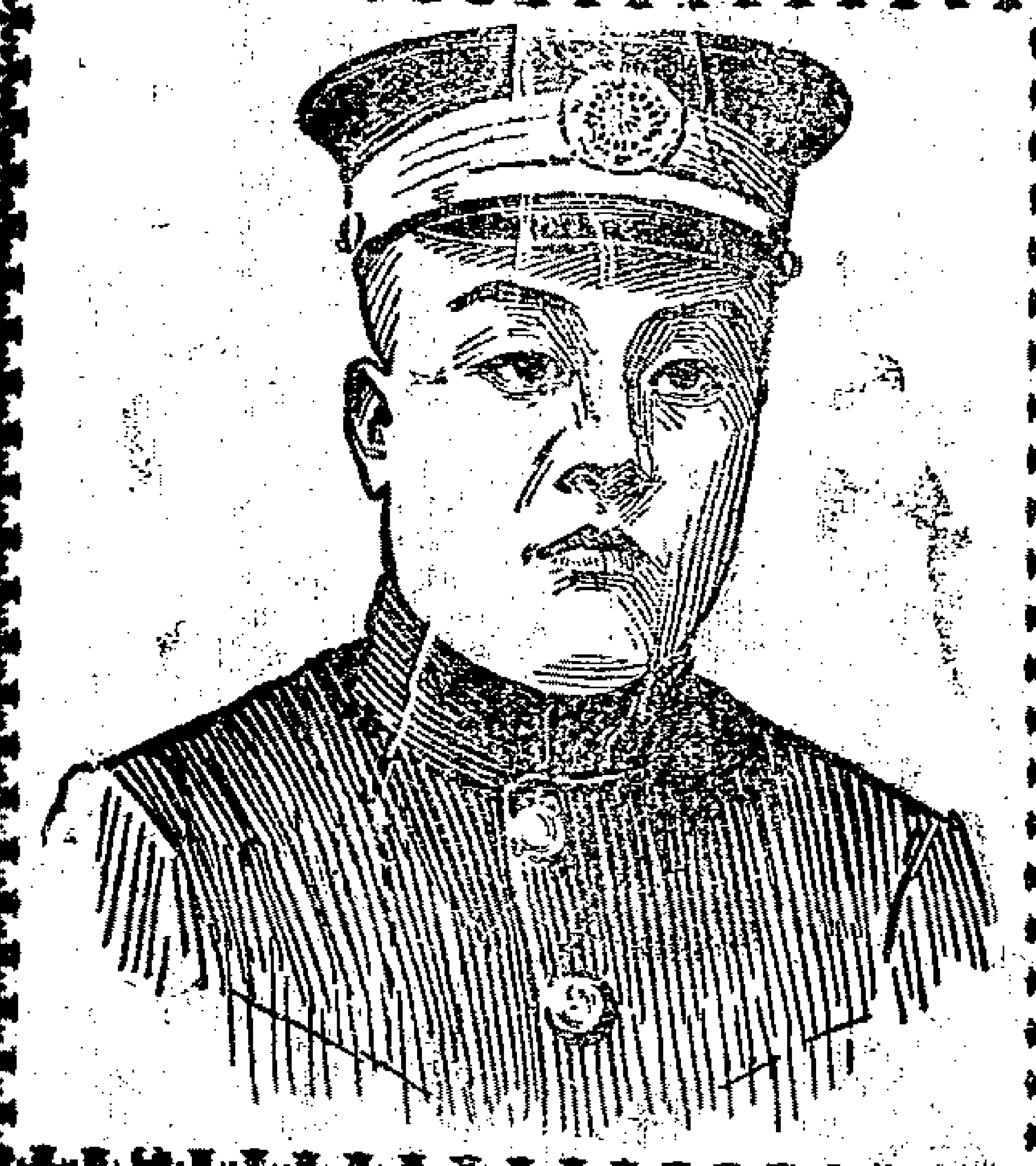

醫界學界交贊韋廉士大醫生紅色補丸爲天下馳名補血補腦之聖道喬君寶齡爲營口普濟醫院畢業生錦州防疫局醫官現居錦州行醫頗著名廣播承來函云（韋廉士大醫生紅色補丸）有益於中國病夫誠不可思議突其（補血補腦）之功力（調榮養衞）之奇能迥非別藥可能望其項背余以是丸行醫大得資助之功每逢血薄氣衰面色青黃諸虛百損年老精衰癆病初發風濕骨痛腰腎虧損以及婦女月信不調等症用此（韋廉士大醫生紅色補丸）無不得心應手藥到病除且此丸於戒煙之後身體

虛弱用以（滋補）更稱神效無比焉○○花翎三品銜北京陸軍部儘先補用郎中理學家者年君來函云余十餘年來專心用功漢文及格致理化等學以致（腦筋衰殘腦虛頭痛）目常發炎作事健忘又加小便渣滓之症業經數載聞友人言（韋廉士大醫生紅色補丸）爲（補腦）之聖藥遂赴北京華英大藥房購半打服之果覺（腦力強健思機靈敏）身體大獲裨益爰將是丸用格致法化驗其中並無毒質亦非熱補之劑實皆草木精華所修合較之參茸諸品尤爲過之眞可謂濟世無雙之良藥也

此 郎 補 血 補 腦 之

切須認明眞樣

眞韋廉士大醫生紅色補丸也

勿被假丸所欺

韋廉士大醫生紅色補丸中國各處藥局商店凡經售西藥者均有出售如內地無從購買可直向（上海四川路八十四號）韋廉士醫生藥局中國總發行函購或向（重慶白象街）分行函購亦可價銀每一瓶大洋一元五角每六瓶大洋八元遠近郵費一律在內

（壯陽益精）

種子大力丸

此丸重用海狗腎參茸貴藥品製煉而成專治男子精力衰弱陽事不擧諸虛等症一服此丸乾剛立振身強似鐵誠男子壯陽種子聖藥也每盒一元

上海畫錦里[illegible]東香[illegible]室啓

B3918

明晶洋行

專售養目眼鏡特別廣告

本行設上海四十五年矣所售各種眼鏡能養目光久而不變早爲仕商學界所稱許茲復特聘西洋光學著名眼科專爲向本行購置眼鏡配光之用無論老光少光一經配合絲毫不爽且本行爲招徠起見凡向本行購置眼鏡由醫生驗光概不取資至於鏡片藍綠白各色俱備[illegible]貨客選用[illegible]框則金絲銀絲尤爲巧製絕倫價目則極力從廉

[illegible]

人之一身目爲最要之品若由本行配光置鏡則目光永遠不壞其有益衞生豈淺鮮哉爰佈頻末俾觀覽者知所問津焉

C436

新到最新（新）戲片

廣東特等藝員唱雙面片

本公司中外戲片昔年聘請環球藝員唱擇各調風行中外久已馳名現下更加改良與遠益新之廣東戲片不但單面可唱且可兩面可售聲調清雅物質精美久唱不敢一擧而得兩爲世界最利便之無上妙品刻已到埠請各界諸公幸乞早臨惠賜顧幸

謀得利公司啓

C439

招用工頭

新閘路廿八號松茂洋行欲用石匠工頭一人有人如願此位者速即來行面議可也

B3887

上海後馬路晉陞棧啓事

本棧開設廿餘年早蒙各界歡迎咸有賓主如歸之樂上年特別改良加添和記將房屋修葺油漆粉刷一新擴充官客旅房共有九十餘間其前後大廳寬暢傢具均係紅木陳設華麗內有電燈電話故振動用器皿統均完備殊合官商信用內河棧如是便利頗少刻因公舉經理不善自愧而去況各股東均有職業未能兼顧將全棧盤讓與人倘有意者請臨敝棧面議切勿失之交臂各股東公啓

B3901

善除痔瘡

僕少有痔患初時核起無甚苦痛親知亦言此非要症夙嘗聞諸野老云大以南十八九痔以其地屬澤國積濕使然也僕因是並不介意嗣後菌結愈大肛門內外擁累難堪非血水迸流沾衣濱袴即潰爛作痛碍坐難行備嘗不便之苦況乃始問醫覓藥冀得戕離苦海而卒無一效若用剪割之法又慮眼前受禍時常沈悶計無可施屢聞彭壽室有內服外治化痔靈丹妙藥試驗多人乃託友代購並囑他定須到上海拋球場南首河南路七號三層樓洋房彭壽室號非與該室有莫逆之交也實欲將靈妙二字作一實證其人唯諾而去未幾持該室化痔丸及痔膏外治妙藥各一大瓶至啓封視單即將外治妙藥試用晚臨睡時臥便將化痔丸照份吞一服次日覺得血水收斂早晚仍照份單搽服至明日又覺得園核軟縮如枯萎之狀因遵次試服藥盡[illegible]至十餘日以手摩撫頓覺平復如初私心竊喜逆料其能脫根而特未敢決其後之必不發也於是外治停止內再服丸一大匣而藥罷迄今半年從未一發倩人視之則根蒂盡脫矣靈妙二字豈虛譽哉

白鶴港孫沛霖識

B3943

上海經理福州邁羅罐頭食品公司廣告

總公司集合巨資設在福州南台地方購買機器聘請畢業技師選擇閩省土產精製美味食品如馬蹄鱗介蔬果諸品無不價廉物美實爲閩產特色今因推廣起見分設上海四馬路東首九和里口批發另售格外公道如欲承攬外埠批發及零批均從尊便如蒙函訂即班回音本公司非爲圖利實挽利權倘蒙招徠並副雅意謹佈

B8829

上海中西大藥房分設南京洞神宮間壁普濟醫院內

七月初一日先行交易擇吉開張

本藥房自運各國原質藥品德國製藥機器中西彝器聘請名醫研究精製丸散膏丹藥水藥酒藥皂香水香皂照相各件醫生器具無不美備購顧者請認雙龍爲記

B7717

貴重產業不限價投標出售廣告

茲有貴重產業一方上蓋華美洋房住宅兩所出租市樓房數十幢因業主急欲往外埠經營故仿照投標之法不限價出售欲知詳細章程及閱看圖樣者請向英界仁記路一號協盛洋行賬房或向虹口坂橋南堍昕德里一弄第一家洪公館索取可也

B8834

清醒丸

華產精造之特色

杭州四十一協二等書記官趙書初君褒獎光華堂

光華堂主人鑒鄙人近自感受暑熱嘔泄不止昨敝友胡君希彭由滬來杭攜有貴堂精造之清醒丸囑服數包次日病即霍然精神頓爽足見此丸主治効能確實可徵決非虛語誇示特此專函鳴謝請登報端爲良藥之保證順頌

壼安 杭州四十一協二等書記官趙善初頓首 閏六月十二日

B754

名幕江小齋服亞支奶戒脫烟癮謝函

雅片流毒受害深烈奚待贅言余於三十歲後因病而吸遂成嗜好荏苒於今將三十年每病輒增日集月累多至日需烟膏七八錢之癮未嘗不以爲恨奈身已半衰病復頻攖致使欲罷不能近以○功令森嚴莫敢玩忽因之立志勉力誓必拔除爰覓良方曾服膏丸不知凡幾皆未能謂爲盡善適有同人歷言○席裕麒君經售之亞支奶其效神速皆爲諸君子屢試屢驗者咸推戒烟羣藥之冠余則亟往購求服未一打時僅月餘不覺多年痼疾由減而除爽然若失矣因念余體本非強健行年又將六旬且是大病以後如有流弊必遺後患何幸不獨老癮既已斷除毫無所苦抑且身體精神步履眠食無一不較勝從前是其一無損弊凡百咸宜撫躬自問實賴亞支奶之功力信而有徵矣且欣且感不盡願言用登報章以誌永佩

辛亥閏夏金陵江小齋啟

附告眞牌亞支奶盒底保單均加有機器鋼製印花 價目凡有烟癮一錢服藥一聽包戒斷根

每聽一元 每打十元 改良精造加重參苓者 每聽一元四角 每打十四元 批發五打起碼 特別放折郵票九五折通用寄費遠近不加 兼售林文忠原方船牌戒烟丸每袋一角五分能戒六錢烟癮批發五元起碼分銷者注意

上海英大馬路普康里亞支奶總經理席公館錄登

B3748

試觀二十世紀大陸之間朝夕競爭於實業商業各界者非欲致富乎非欲多博金錢以易人間之快樂乎要知競爭於大陸非廣具腦汁不能有過人之智謀非富有腦力不能達人生之希望故世界之快樂實爲金錢造就金錢又實爲腦汁造就者也本藥房自經售艾羅補腦汁以來神效久著世界馳名價值之高雖婦稚盡知世界從此致富有術均貧富之末日近矣諸公處於競爭劇烈之時代能不及早購服艾羅補腦汁擴充腦力以達自己之希望而享人間之快樂乎

總發行所　上海三馬路中法大藥房

B

上海五洲大藥房續製自來血精之預告

本藥房之人造自來血久已通行海內外衞生家認爲獨一無二之補品患貧血症者服之尤爲神奇至療治各症之功效已得海內外種種ゝ讚證書諒早爲同胞所共鑒惟人造自來血玻瓶裝置迢遞遠方頗爲纍贅往往陸道如雲貴如蒙自如陝甘新疆海外如新加坡如泗水台南北南北二實塾等處雖有郵局遞寄因運途過遠破碎堪虞來函辯訴日必數起若一一補償藥價之身本重大何能持久若置之不答無以應愛顧之誼爲此悉心研究另製一種

人造自來血精

物質之乾燥品味ゝ甘美功效之神奇較諸尋常補品大有裨益且便遠道攜帶遞寄海外尤爲便利一俟裝置完全再行登報通告希衞生家注意焉

(B393)

經理處上海仁記路二號文達羅洋行

好立克麥精牛乳

最補飲料

無上食品

本公司所製之麥精牛乳久已馳名各國最宜於老年氣虛血衰之人並小孩體弱肌瘦以及仕宦紳商旅行之用因其能補血益氣强健筋骨乃乳膏中之魁首也光顧者請認明牌記幸甚

416

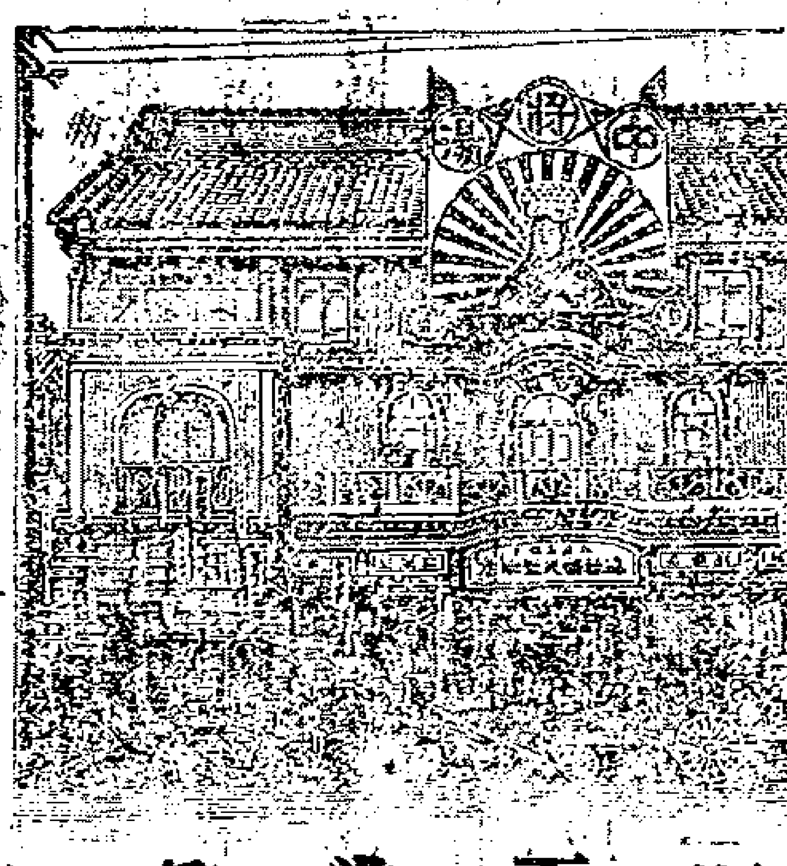

婦女之責任

康健乃是之寶　凡爲人之妻者更須常求康健否則其病由輕入重時頗屬困苦　雖是全家代爲憂慮　然亦有臨危無策施救之舉　所以婦女之身體無病尤須要保　小病則求治萬不可任病所侵當此時氣不良之際　凡自信其身體壯健者亦不可不多加謹慎而維持之　但於維持之策惟有常服中將湯兼且婦科中之聖藥只以中將湯爲天下第一常服中將湯之婦女可保無恙　如未經服用中將湯之婦女不防稍請試服之　中將湯足可逐去其病源　欲期康健之婦女幸勿等閑視之可也　玆述西諺曰　康健完全之精神則附于康健完全之身體　所以爲閨女之勤事爲主婦侍其良人及教育兒童等事　若非得身體之康健焉能得遂本份歟

婦科靈藥　中將湯

中將湯主治効用　此藥專治婦科諸症。如子宮虛冷白帶。赤帶。胎前產後諸症。惡阻。吞酸。吐水。難產。小產。經水不調。經期不順。或經前經後下腹疼痛。經逆經衰。發起火氣。手足酸痛。頭痛眩暈。復治男女感冒。風寒。及疝癪等諸症奏効如神。誠救苦之妙藥濟世之至寶也

藥價

四禮拜	大洋二元五角
兩禮拜	大洋一元四角
一禮拜	大洋七角五分
四天	大洋四角五分
兩天	大洋二角五分

中將湯本舖日本東京津村順天堂大藥房

總批發處上海河南路東亞公司書藥局

中國各埠大藥房均有寄售

B3675

（補血壯精）
種子九醜火
此丸專用人參鹿茸海狗腎黑驢腎配合君臣各藥品治男子腎虛精冷陽事不舉一切之症誠虛種子丸之妙品也每瓶一元與湯服種子酒每一元服法細詳仿單上洋二馬路畫錦里口鐵拐李貧記
廣東仙壽堂啓　一三八B

乍浦路十四五號
寶亭英法番菜
本館開設數年商業中外馳商惠臨久已賠衆人口公司大來每客五道加水葉茶卅取洋半元禮拜日六仍用龍蝦總魚如有寫會及開會請客即一二百客均可承辦價從廉預定勿候電話王五三九
B3526

滙通保險公司廣告
英國士嘉治佑業火險公司資本金規元四千五百萬兩前由公信洋行經理已三十餘年賠款迅速久歸本行商嘉許現承惠顧經理倘承惠顧本移玉五馬路本號房接洽可也
總經理合華商華田合啓　B3608

遺失股票3909
茲遺失湖北川漢鐵路股票五紙黃介戶名別字第三千六百念四號四股又三千八百十五號十股又一千九百四十一號十二股又四千一百五十八號百六十二股又三千三百三十六號萬七千十號股已註銷共計卅另二股搭向湖北官錢局掛失遺失恐有人拾得外外特登申新二報聲明作廢　董崇善啓　B3608

尋弟賞格
明六月二十日走失胞弟梧官浙江海人口言語年十六歲面黃方眼圓身着白洋布綁腿足下青布鞋如有仁人君子知其下落者請送上海城內新北門張毛家弄廿四號牌知風報酬謝洋念元決不信者謝洋拾元食言
張恭鶴白　B3369

周覺非知命
命理至微非道學士難窮其理僕嗜視三十年自省廣步所得嘗從遊筆縱小道必有可觀大寓歎人未免自悅茲因熱居無事假此清濟起碼五角外埠郵寄原局即轉心平愛矣誦嘗駐之處四馬路石路貴里弄口樓早晚從便　B3101

合家感德
婦科胎產危險及小兒兩次驚險雖經諸西醫無效後蒙二馬路平原里婦兒專科張有銘先生醫治遂得全愈可知華人與西藥不甚相宜特家當知所擇也具人王和笙敬啓　B3321

申報第三張

大清宣統三年辛亥 七月初七日共三張

西歷千九百十一年 八月三十號禮拜三

自由談

徵文告白

海內文家如有以詩詞歌曲遺聞軼事以及游戲詼諧之作惠寄本館最爲歡迎即請開明住址以便隨時通信惟原稿恕不奉還

游戲文章

織女謠 （髡）

天上婚姻不自由。終身難得會牽牛。解饞幸有乘槎客。一夜私情背地偷。

聞得楊妃殉馬嵬。急忙投杼下雲來。中途適遇汾陽老。儂道升官更發財。

可笑人間姊妹行。向儂乞巧苦焚香。儂如有巧能移贈。終日緣何祗七襄。

銀河水利自天成。農學羞郎未發明。電化聲光多不解。只牽黃犢助春耕。

難得相逢易別離。年年七夕是佳期。今年六月偏逢閏。怪道佳期比舊遲。

地球分判泰西東。歷數陰陽各不同。七夕若依陽歷算。追前兩月已相逢。

眼前閃爍電光寒。兩岸曾無一電桿。最是可憐郎與妾。許多情話達偏難。

羽族焉知建築科。如何只令鵲塡河。願郎研究橋梁學。莫使情天有險途。

莫云天上勝人間。天上如今最野蠻。待得環龍飛艇至。與郎聯袂下塵寰。

與郎此去欲何之。溷濁文明住最宜。格格不稱稱女士。織機教習妾優爲。

近聞斗米値千錢。淮甸沉災更可憐。郎在天庚多積粟。華洋義賑勸郎捐。

溷濁夜夜是元宵。來自田間意也銷。記取鵲橋遺約在。莫隨鷄雉度藍橋。

海外奇談

賽爾維斯飛登月球之理想 （特公譯）

讀者見此題目將付之一笑或棄之不顧而曰豈有此理然此乃豫料將來之事雖何時能達目的僅爲懸猜之問題而終必有一日見諸實行也謂吾人考證得確則爲期將近而轉將以月球距近地球而驚惶矣將來人之至月球者必如飛船之來往於太平洋大西洋

空中飛行已爲今日安穩之舉人人腦筋之中有此物矣然經數千年之空望而始得一朝制勝空氣也昔日僅屬理想今日竟能實行彼笑之者不能便其不成也至於月球並非虛象乃天上實有之世界也其距離地球並不甚遠也世之旅行者終年奔波所行之地輒遠於由地球至月球之距離況其一路並無難勝之障礙然眞空之界（卽無空氣之地）將如何勝之乎曰載空氣而往或沿途製造空氣此化學之力所能爲也然地心吸力將何以解之乎曰空中飛行亦嘗爲地心吸力所阻矣未見其不能成也惟離開地球實屬更爲困難之問題浮恩君嘗以大炮射出之彈解決此事卽其言未必果合此理然尚有他法可代也其法大約將藉電氣之力譬之一樹心之圓球可用電氣之彈力而使其離開地球也惟其力將何以聚而操縱之乎吾如解此則吾已發明此事已歡然享其結果不復作此空談矣理想家專論未來可有之事故世俗多不經意彼等皆要求事之結果且欲卽知其結果然理想家往往爲領道之師也夫以十九世紀科學界之領袖開維林君其臨終之際猶笑空中飛行爲夢想之舉彼聰明懷疑之士稱此爲妄想豈不謬哉故以飛船而赴月球雖非一時所能企然時機既至

必能實行也且飛登月球不過如白里哇脫君之飛越英倫海峽爲試飛之第一步耳此舉既成則將來尚可飛達更遠之世界也

※千金一笑※

新論語 (夢)

做官有三畏畏洋人畏老婆畏上司之參

做官有三樂名利俱成辦事無過一樂也出則坐高車進則擁美妾二樂也得一省同寅而談笑之三樂也

做官有三變望之儼然即之也渾聽其言也俚

做官有三戒初到時名譽未定戒在喜事及其繼也名譽稍定戒在不貪及其久也名譽既壞戒在看報

做官有九思缺思優差思久俸思厚事思無頂思紅翎思花上思援下思陵見財思貪

賊之辯護 (貞文)

英國某律師之僕酒醉伏鄰家窗外以手向內竊食物爲園丁所見乃呼警察捕之至警署翌日至裁判所（律師亦往）裁判官將定以監禁一月之罪律師曰是烏可者夫是人之竊物也徒以一手耳於身何尤乃使監禁耶裁判官微慍曰然則將去其手乎曰然曰將以刀斷其手耶曰否令賊自去之可耳裁判官無以難之乃向賊曰汝果能去汝一手者吾將立釋汝賊曰諾乃以右手向左肩上拔出一釘左手即落裁判官視之木手也於是聽審者大笑賊亦欣然而去

※新體詩※

淒涼詞 (雲屏主人來稿)

二十年來實渺茫離鄉背井至他方雖然紅男綠女地怎及當年幽靜場回憶昔日別母時至今淒然淚如注屈指攻業將期滿歸家當聚別後言車轔轔兮馬嘯嘯使人愁腸添百條他鄉旅況人千萬莫與我心同一焦母倚門兮妻倚閭秋波望穿實孤淒但得一朝歸來日豈知仍有辭去時人身三十過半休十載光陰如水流自愧無學難立業不能早日了家憂

※忽發奇想※ (鈍根)

天上的牽牛星與人間的拉馬星是否昆仲

天上的織女何不到人間勝家公司當教習

天上渡銀河冷勢勢不如人間藏金屋媛窩窩

天上一年一度七夕不如人間夜夜度七夕

天上鵲橋相會烏鵲插插亂叫不如人間馬車相會皮輪輕軟無聲

今宵一會訴不盡的別離何不到人間借一座小房子同住

牛郎與織女做了幾千年夫妻並未弄過一個姨太太倒也難得

牛郎道今年閏六月累我多害了二十九天相思織女道那年閏七月你和我不是敘了兩次麼你說不說了

※袂史※

墨西哥之英雌

墨西哥此次革命婦女與其役者甚衆其中有因官軍殺其夫與子發憤募兵復讐者有因官軍辱其妹遂起而與官軍戰且復其父讐者由前之說即各報所記革命軍中女將也由後之說則爲一妙齡之美女子爰略述之女子名瑪黎亞年二十四十年前其父謀舉兵覆政府事洩爲政府所害時女年僅十四父死後遺貲甚富遂與其妹居教堂中奮志求學常恨政府之死其父冀學成後繼父志以就大業時以此意語其妹而未嘗告他人及卒業送其妹依伯母居於西伯堪爾政府黨有一少年將校某者悅其妹屢乞婚其妹恨政府堅不許而某設計刼之一夕強其妹登舟港外舟既出港乃曰今無論如何必得一言以許爲吾妻也仍不許某遂禁之舟中加無禮焉其妹憤甚乃自投於水越數日尸浮海岸搜其懷得一紙書曰（吾姊乎吾今被人刼禁舟中二日受醜辱備至乘間得逃出忿不欲生將自決矣幸姊爲我復大讐）瑪黎亞既收其妹尸急以書馳告所親所親咸大憤謂瑪黎亞曰汝誠能復此讐者吾儕當執兵刃從汝惟汝命瑪黎亞大喜遂宣誓號召諸願與政府爲敵者不日成一軍自將之以趨戰場蓋不達其初志不已也此女亦一時之傑已

※軒渠雜錄※ (召愚)

偶閱舊籍中有紀事數則頗足發噱且雅而不俗謔而不虐洵解頤之妙文也因掇而錄之

▲鴨能人語　陸龜蒙居震澤養鬭鴨一欄有驛使過挾彈斃其尤者龜蒙曰此鴨能作人語欲待附蘇州上進使者奈何斃之使者恐以橐中金酬之徐問其能人語之故答曰能自呼其名（按禽經鴨鳴呷呷自呼其名）使者憤然且笑拂袖上馬復召之還其金曰吾戲耳 (見南部新書)

▲劉備禁酒　劉先主以天旱禁酒吏於人家索得釀具論者欲令與作酒者同罰簡雍從先主遊觀見一男子行於道謂先主曰彼欲淫何以不縛先主曰卿何以知之對曰彼有淫具與有釀具者同先主大笑而原有釀具者(見蜀志)

▲員外郎　石中立性滑稽天禧中爲員外郎帖職時西域獻獅子

畜於御苑日給羊肉十五斤中立率同僚往觀或歎曰彼獸也給肉乃爾吾輩忝預郎曹日不過數斤人反不如獸乎石曰君何不知分耶彼乃苑中獅子吾曹苑外猴耳（與員外郎同音）安可比耶（見倦游雜錄）

※瞎費心思※

空言竟成實事　（召愚）

▲先生養兒子　俗以先生養兒子一語戲學生之盼放學者以爲必無之事乃今女學堂內聘請的女教習那一個不能養兒子可見此語亦成實事矣

▲既欲馬兒走得好又欲馬兒不吃草　俗以此語譏出價廉而欲得美貨者乃觀諸葛亮之以流馬運糧走路既穩又不須吃草豈非馬兒不吃草而能走得好乎

（附註）吳人以兌洋稱爲殺洋未知將來能成實事否也

※新笑史※

捉姦割傷淫具

杭俗捉姦向以割去辮子爲懲罰現在通行剪辮此法實不適用日前清波門頭某雜貨店之夥友因私像某家之婦女被家人覺察於夜半更深時雙雙捉住用特別改良之捉姦新法將姦夫下體用刀割傷現該姦夫已往醫院救治未識有性命之憂否

※小說※

醜情小說　動物之愛（七）

巽仍譯

紅橋郎乃問萊哇曰先生需學費幾何耶萊哇不即答徐向書架抽書數本一一示紅橋郎曰若者須一百弗郎若者五十弗郎若者五魯衣君欲每星期二課者另需會場演作費五魯衣也

紅橋郎曰認習何種容我詢之小白菊遂起告辭萊哇送出至側廳外廊握手而別

萊哇先生宅旁有花園甚佳草木蓊鬱池水清麗花香撲鼻觀鳥語如胡琴有競馬場寬廠平坦游客多於此馳馬泛舟焉園之東有博物院珍奇怪物不可勝數西有繪畫彫刻展覽會中皆都人士女刀筆所出之物北有工藝會多中年婦人所製毛布細帶之屬

紅橋郎環視一周心甚喜悅默計如此佳境位置美人允稱相當我其決計勸小白菊來此矣

既又念小白菊之學費尙無着當貸之伯母蓋所謂伯母者固富有積蓄者也

正躊躇間已行抵小白菊處忽忽入室眉飛色舞而言曰樂者卿也萊哇先生已允我矣渠所處之地美麗無比卿見之不知若何快適也

小白菊颺其美目伸其雪臂鉤紅橋郎頸作諂諛之聲淚曰謝君！謝君

紅橋郎更樂不可支覺四肢百骸頓然郵健神經迷瞀如墮雲霧不禁與之接吻挾有糢糊之語曰我之愛卿者若何！我之愛卿者若何

淮安府中學堂伍雋義君頌揚

鏡面散

紅瘢斑癬烟容粉刺瘡疤滯氣等症俾得同霑惠澤也（下略）淮安府中學堂伍雋義上言庚戌二月廿五日郵局掛五八四號原信彙存屏條人人可看

特料六瓶洋二元五角單料每瓶二角半每洋五瓶

如無寄售之處由郵政局購妥而且速外埠如欲經理有特別利益

人壽醫藥室開在上海山西路即盆湯弄大街集益里二弄對門認明門口有藍龍商標方是的眞上海只此一家各省大藥房均有寄售

善治面上百病果然

立奏奇功

人壽醫藥室餘年醫學先生惠鑒鄙人面上素有紅瘢斑點百藥嘗試苦無一效每一攬鏡𣿅自慙恨前於正月間郵購一尊製雙料鏡面散一料如法敷擦旬日減一月痊果然立奏奇功不獨紅瘢斑點悉行去淨而近時面色紅潤姣嫩迥非昔日之不揚蒙恩深深理當鳴謝用誌數語請登各報以彰保證庶海內外同胞有抱面上雀斑酒刺粗皮汗斑尤製雙料鏡面散售價每洋兩瓶

B39.42

驥製萬應虎骨熊油膏

留心假冒須認明䨇紙包上註冊商標天馬爲記并轉角五開間門面方是的眞切記切記　上海盆湯衖走絲業會館寧波路一百十五號

此膏通三十六處血脈鎖二十四道骨節專治風寒濕熱手足拘攣骨節痠痛久年痞塊女子血虛以及腰疼心痛痰核瘰癧胸膈脹滿小腸疝氣夢遺滑精陽事不舉心胃氣痛脾胃虛寒負重傷力遍體作痛楊梅毒瘋赤白帶下五癆七傷月經不調一切跌打損傷等症此膏一得人身暖氣藥力即從毛孔透入功能通經活血止痛驅風凡百疾病應手奏效雙料每張洋一元門售後送到本處每張作洋三角單料七角不取包退還洋寧波路口五開間門面獨香廬驥雲氏發行所謹啓〇外埠來信須請寫

B8.67

新高陞棧擴充房間特別改良並聲明改旅館緊要告白

謹啓者敝棧開設上洋寶善街中歷有年矣素蒙紳商學界歡迎每以房屋太促時嫌人滿之憾有負諸君惠顧之隆敝主人徒增抱歉茲特商房主於原址石開寬大房屋加意裝修新增頭等官房裝有電鈴自來電燈多備鐵床被褥清潔多闢窗戶以透空氣凡衛生有益者莫不爭先舉辦悉心研究總期盡善盡美以圖名譽至至於招待之竭誠茶房伺候呼應靈捷尤其餘事性本館並無接客如荷旅滬諸君賞光或請先函致敝棧屆時當派妥友招接不悞但目今人心不古恐有影戤冒名等情先此聲明　再敝棧自開創迄今皆獨力經營并無招股情事間有無恥之徒籍敝棧擴充爲名在外招搖望〇士商各界切勿受愚合并聲明希即公鑒　寶善街新高陞旅館經理趙子蘭謹啓

B351

介紹西醫

游美畢業醫學博士陳先生仲虎前曾就廣東醫院之席于丙午年入都應試得列優等現充江海北關醫官滬上多年其醫術之神久已彰彰在人耳目毋容贅說鄙人等屢蒙先生之惠故每欲介紹戚友惟當此市面蕭條之際診費未免難持鄙人等特商允先生定收門診費洋一元出診費洋五元以便同受健康之福門診時間上午十點至十二點止下午二點至四點止寓三馬路外國坟山東首朝宗坊對門　葉明齋　方選青　方叔陶　王西星　同啓

B603

石印大字漢魏叢書九十六種預約廣告

爲今特計欲保存國粹不得不昌明正學然考据之書雖多而以一書會萃羣書之精者莫如**漢魏叢書**前明新安程氏武林何氏先後刊行苦於搜羅未廣難稱善覲本國王氏與程何諸家採輯較富未見梓行是書前雖有石印本流行奈字跡大小錯誤又多當

蒙海內紳學界異常賞識紛購一空其後因研究改良校對匪易以致迄未續印市上久乏之往往以**重價覓購而不可得閱者不能無憾**茲以是書政治攸關銷流極廣用照原書不惜巨資**特延名家**數閱寒暑**重加校正改良放大**內分經史子籍四門**共得九十六種**搜羅宏富已駸駸乎超程何諸家而上之傳不致字跡模糊有損目力又可免魯魚亥豕致歎傳訛業已付印裝訂**三十二冊**每部定價**洋八元**本社爲公益起見特售**半價**

預約劵五百部每部祗收**工料洋四元**一次收清給以預約劵一紙樣書一本至本年八月憑劵向原經售處取書劵設無多幸速訂購遲恐有額滿見遺之憾特此廣告伏乞 垂鑒**外埠郵費**每部加洋八角川陝貴雲甘五省加倍

總發行所○上海棋盤街文瑞樓鐵馬路**育文書局分發行處**○廣東○震東學社○奉天○震東學社○四川○震東學社○江西○愼記書莊○泰州○懷德堂書坊○蘇州○綠蔭堂○振新書社○杭州○德記書莊○紹興○奎照樓○長沙○同文譯社○武昌○著易堂○安慶○萬卷樓○山東○官書局○天津○官書局○北京○龍文閣○鎮江○文成堂○蕪湖○大啓堂○河南○文會山房○汕頭○文明商務書局○漢口○善成堂○河南南茹古山房（山西書業昌

○上海震東學社謹啓

B 3920

南長興廣告

本館自失愼後暫遷至新泰碼頭新泰里今於本月初二日起照舊承接滿漢筵席零拆碗菜以副各界諸君之雅意其餘宴會堂戲及隨意小酌俟房屋丁竣擇吉開張恐未遍知特此廣告

33863

老太古公司

倫敦諭格西火險公司 柯里仁火險公司 叭喇定火險公司 雙司勞洽其火險公司

家定火險公司

啓者本行經理以上五保險公司事務現可代客保險廠屋機房及各屋內所有衣服生財貨物等保費格外公道本行更設經理處在寗波鎮江蕪湖九江漢口宜昌蘇州杭州沙市烟台天津牛莊等處貴客欲保請駕臨面議可也特此佈聞

E4

惠羅公司南京路十三號

夏天貨物半價出售

本公司現因夏天貨物堆積如山若不速行減價出售則冬天貨物勢必無安置之處故特倡新例自七月初五日起至念九日爲止凡來購貨者一律照碼減價今特將各種貨物開列于下尙祈 紳商學界注意垂鑒如蒙惠顧無任歡迎

顏色花洋紗 每碼兩角
上等洋紗 每碼五角
綢洋傘 照碼半價
夏天絲襪 每兩雙一元
男人汗褲 每條七角半
闊花邊 每碼一角
女人鞋子 照碼半價

貨物繁多不及備載如貴客有不諳英語者儘可前來因本公司辦事人員於中語皆講習有素者也特此佈告

惠羅公司謹啟

C414

比別家之貨加響十倍

特別大減價

一分設在棋盤街北首平和里口便是

本行開設三十餘年資本五十萬金專辦各國名廠洋琴風琴及軍營需用各樣樂器貨之美備早蒙○各界賞識近有陸續新到最新式大小唱戲機器以及內廷超等供奉演唱京

調梆子南北坤角時調淮調大鼓小曲廣調漢調外國洋操跳舞哭笑言語可稱世界上無雙之佳品刻因有貨多積零躉減價○賜顧者請至上海英大馬路東首此佈謀得利總公司發行所廣告

C415

金昌

新製改良離身眼鏡

洋鑲金鋼鑽珠寶金銀首飾

眼鏡首飾一道人生日用要品中國素不研究以至輸入香國人人樂用利權外溢敝號非徒謀利意欲挽回利權特選超等名司格外精益求精自造各種改良玲巧金銀首飾眼鏡多業各界一再試驗推爲亞東第一等貨色實在外國貨之上折腳離鼻眼鏡可免壓鼻鈎耳之弊並合諸公面部大小種種舒服愛之不釋并由高明光學醫生考驗上等養目格致晶片黑白鑑片不論年老年輕有患目光不正者俱能照配合光保護目力配換鏡片有光線表較準綠毫無差其價格外克心鑲嵌鐘石珠實翡翠首飾鳳凉頭針插針頭針一應俱全珠翠眞金彈簧耳圈每付十元翡翠紅藍實石洋鑲眞金戒每只八元半眞金挖耳每支三元以上之價均是起碼所售眼鍍首飾均用本金足赤煉就並非洋金倘有不合仍可收回兌換貨眞價實老少無欺劃一不二一上海跑馬廳二馬路口電話一七零四號蘇州閶門外馬路金昌

8778

青州水門汀

青州水門汀有限公司所出之水門汀爲東方最上之品素爲香港政府所信用用以製造陰溝管避火磚避火泥及瓦片等物堅美無匹近者新牌疊出每易魚目混珠　貴商賜顧幸認明牌號向圓明園路八號新旗昌洋行議價購辦欲知用法詳情者本行亦可奉告

新旗昌洋行謹啓

C405

（失契聲明）

茲有英冊第三千一百八十四號大千七百五十六號道契兩張今已遺失刻由本行聲明英公署照章登中西各報三個月方追給補新契以上所失原契永作廢紙無論何人拾得概不爲憑特此聲明

通和洋行白

（兒科第一）萬應回春丹

專治小兒急驚五癇痰厥瘈瘲抽搐塞熱往來氣喘傷風夜蹄吐乳痞積等症藥到回春每丸一角上洋二馬路畫錦里口鐵拐李爲記

廣東仙春堂啓

33889

世界著名之藥當發起時人返不之異追後功效卓著各界稱揚始知守田寶丹乃細考其貴重藥材實爲寶丹中獨一無二之珍品也至其性質純正氣味和平功用之宏効驗之提醫蒙賜蹦者鈊相讚賞皺藥屑名譽何過之此丹四季宜服無不應手取効至啟夏合爲用尤宏凡囊備身之士不論居家行旅缺爲必備之寶丹也○定價六角○四角五分○二角四分○一角二分

代售經理處 上海英界河南路 東亞公司書藥局

代售經理處 上海虹口西華德路 濟生堂大藥房

近來往往有無恥影射之徒希圖濟利假冒其多藥品美惡圖係存亡顯眞樣君新認明東京市池之端仲町二十七號所有地守田治兵衛字樣併■注意

八稜鏡商標及大日本守田寶丹

商標內藥寶丹之盒非用錫盒是經■之盒壁寶之際新認明內盒印錯之商標字爲記庶不致誤

B3977